1. Contrapunctus I

Mit Fried und Freud fahr ich dahin

Dietrich Buxtehude

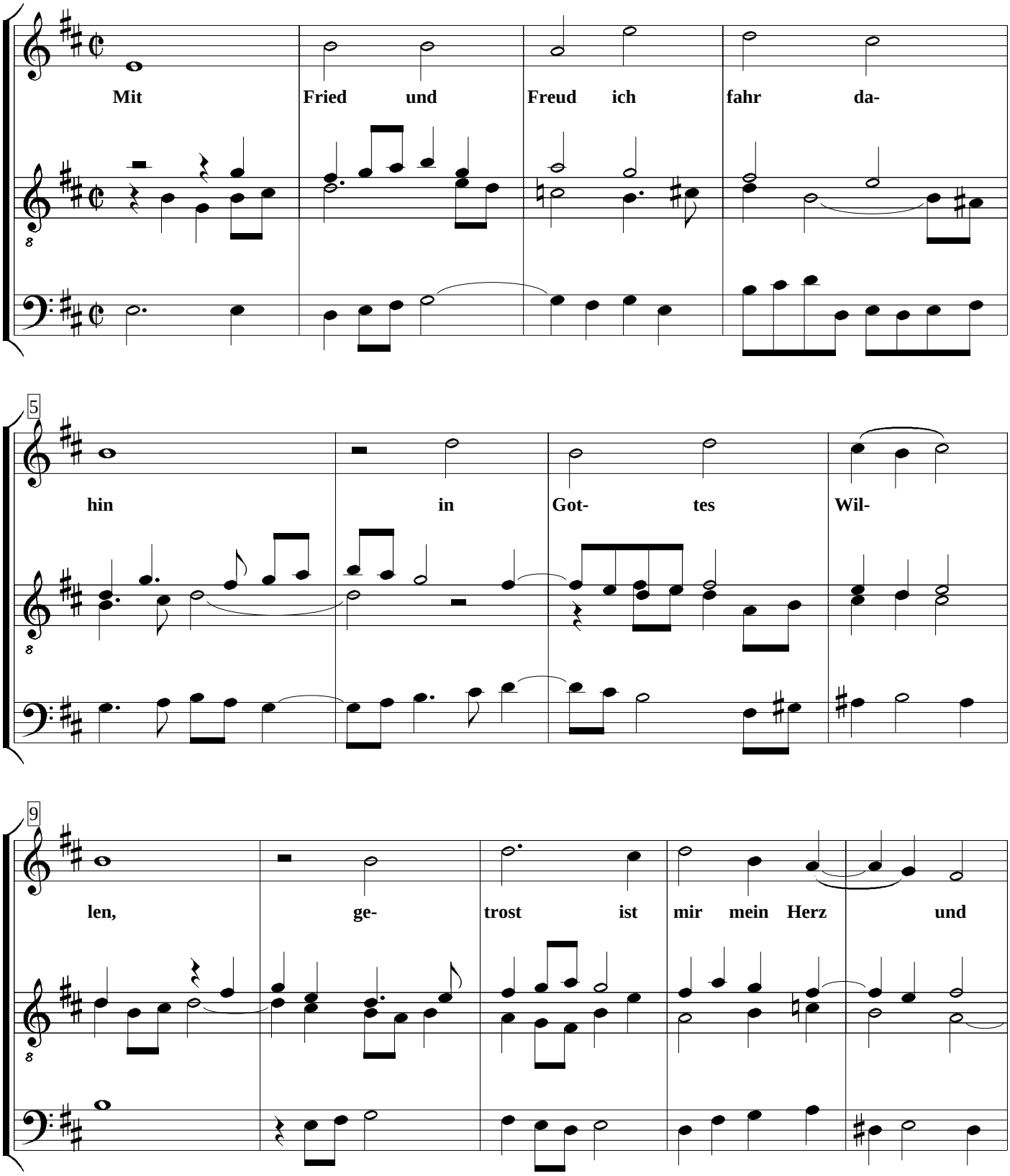

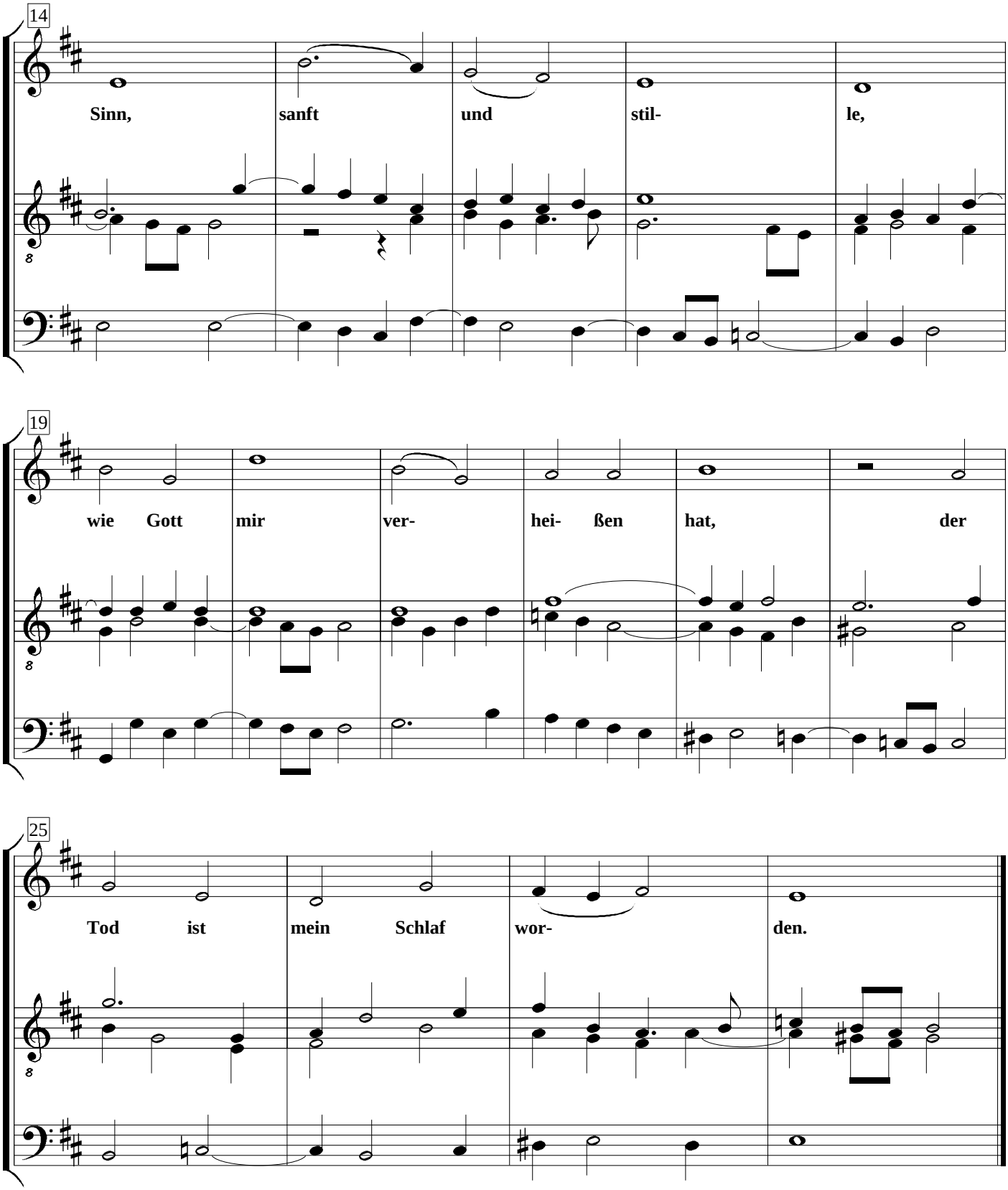
14
Sinn, sanft und stil- le,
19
wie Gott mir ver- hei- ßen hat, der
25
Tod ist mein Schlaf wor- den.