Herr, nun lässest du deinen Diener in Frieden fahren

Melchior Franck

Soprano

Herr, nun läs- sest du dei- nen Die- ner in Frie- den fah- ren,

Alto

Herr, nun läs- sest du dei- nen Die- ner in Frie- den fah-

Tenore

Herr, nun läs- sest du dei- nen Die- ner in Frie- den fah-

Basso

Herr, nun läs- sest du dei- nen Die- ner in Frie- den fah- ren,

6

wie du ge- sa- get hast, wie du ge- sa- get hast;

ren, wie du ge- sa- get hast, wie du, wie du ge- sa- get hast;

ren, wie du ge- sa- get hast, wie du ge- sa- get hast;

wie du ge- sa- get hast, wie du ge- sa- get hast;

11

denn mei- ne Au- gen ha- ben dei- nen Hei- land ge- se- hen, den du be-

denn mei- ne Au- gen ha- ben dei- nen Hei- land ge- se- hen, den du be-

denn mei- ne Au- gen ha- ben dei- nen Hei- land ge- se- hen, den du be- rei-

denn mei- ne Au- gen ha- ben dei- nen Hei- land ge- se- hen, den du be-

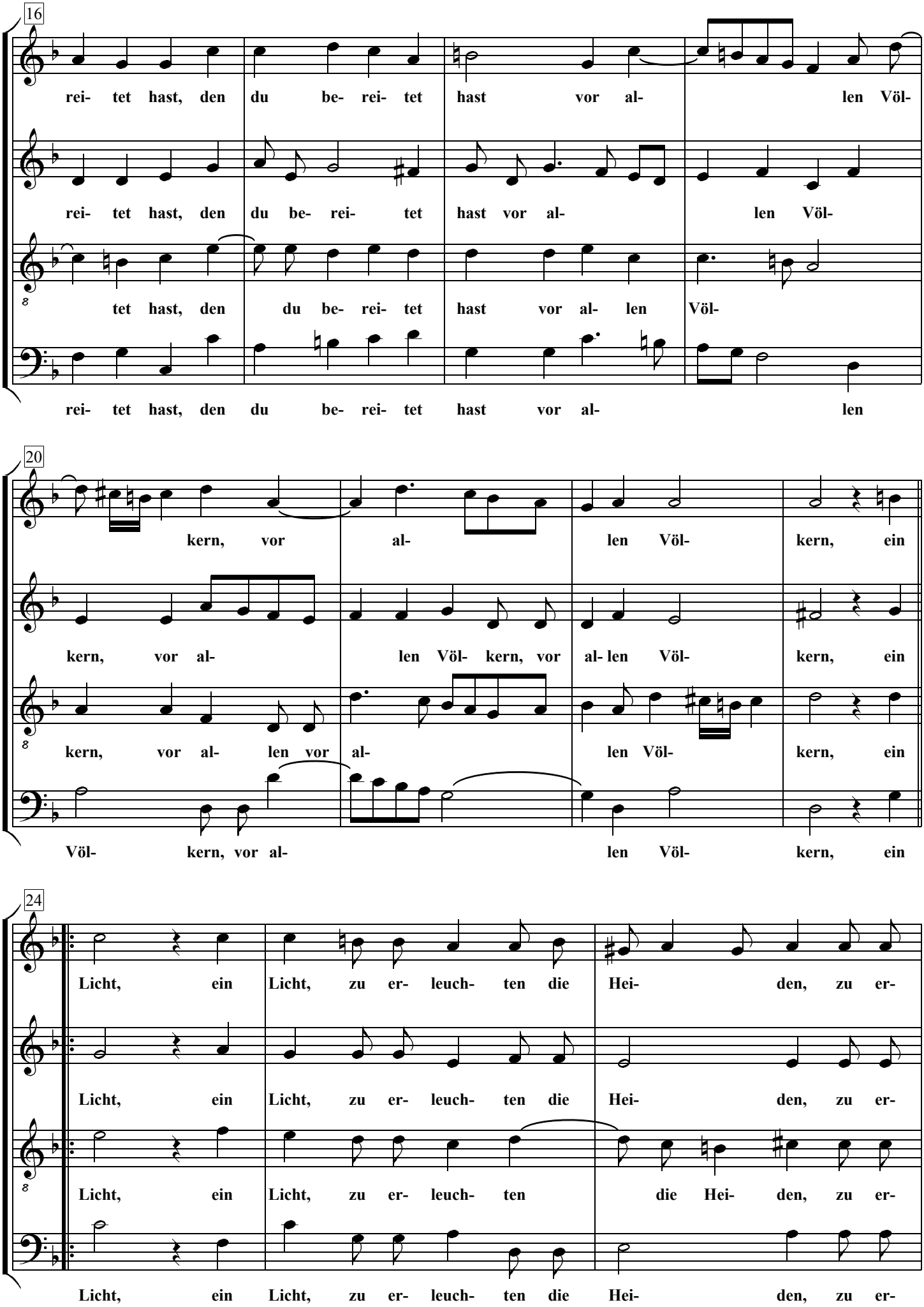
16
rei- tet hast, den du be- rei- tet hast vor al- len Völ-
rei- tet hast, den du be- rei- tet hast vor al- len Völ-
tet hast, den du be- rei- tet hast vor al- len Völ-
rei- tet hast, den du be- rei- tet hast vor al- len
20
kern, vor al- len Völ- kern, ein
kern, vor al- len Völ- kern, vor al- len Völ- kern, ein
kern, vor al- len vor al- len Völ- kern, ein
Völ- kern, vor al- len Völ- kern, ein
24
Licht, ein Licht, zu er- leuch- ten die Hei- den, zu er-
Licht, ein Licht, zu er- leuch- ten die Hei- den, zu er-
Licht, ein Licht, zu er- leuch- ten die Hei- den, zu er-
Licht, ein Licht, zu er- leuch- ten die Hei- den, zu er-

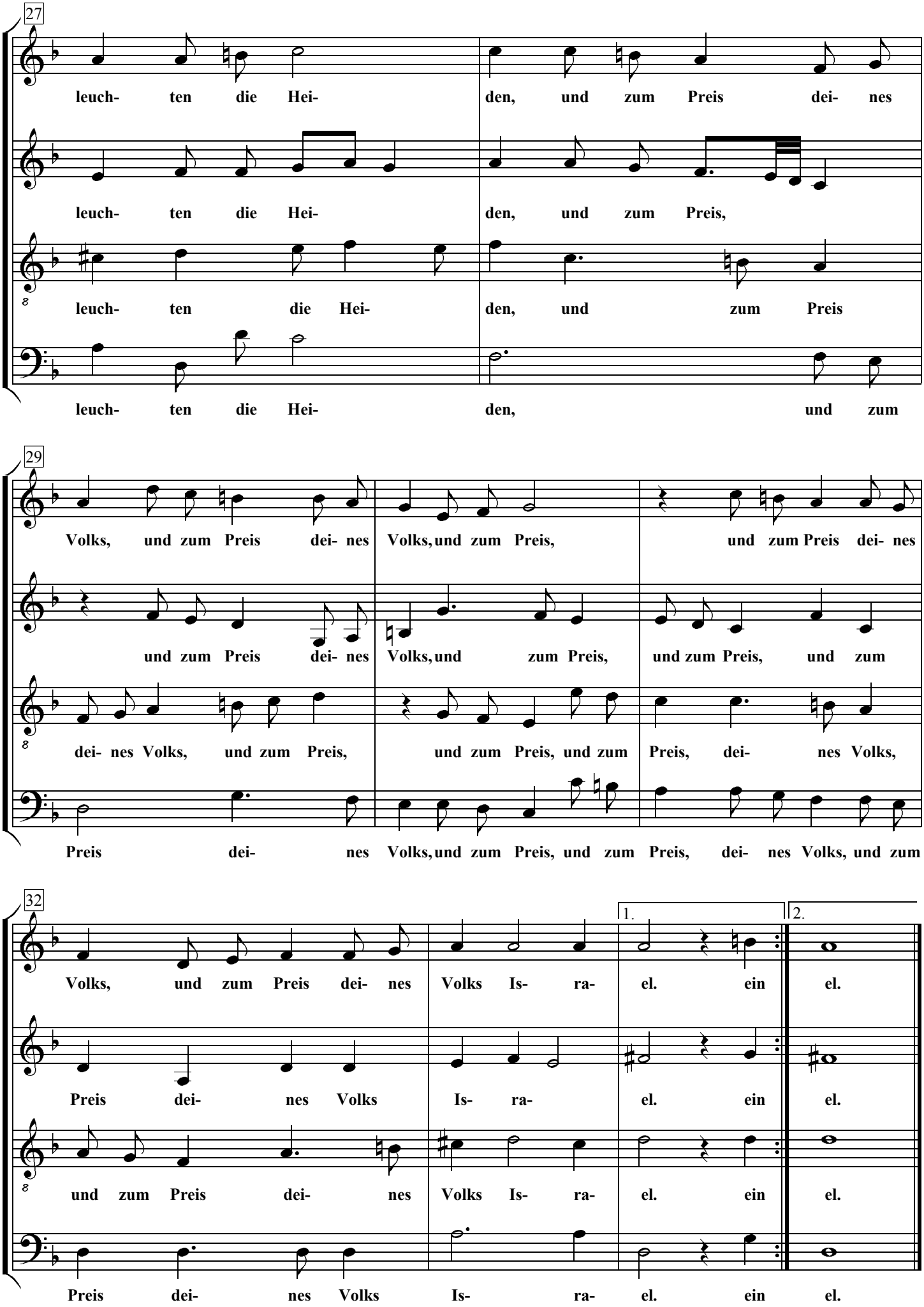
27
leuch- ten die Hei- den, und zum Preis dei- nes
leuch- ten die Hei- den, und zum Preis,
leuch- ten die Hei- den, und zum Preis
leuch- ten die Hei- den, und zum
29
Volks, und zum Preis dei- nes Volks, und zum Preis, und zum Preis dei- nes
und zum Preis dei- nes Volks, und zum Preis, und zum Preis, und zum
dei- nes Volks, und zum Preis, und zum Preis, und zum Preis, dei- nes Volks,
Preis dei- nes Volks, und zum Preis, und zum Preis, dei- nes Volks, und zum
32
1.
2.
Volks, und zum Preis dei- nes Volks Is- ra- el. ein el.
Preis dei- nes Volks Is- ra- el. ein el.
und zum Preis dei- nes Volks Is- ra- el. ein el.
Preis dei- nes Volks Is- ra- el. ein el.