Es kommt ein Schiff geladen
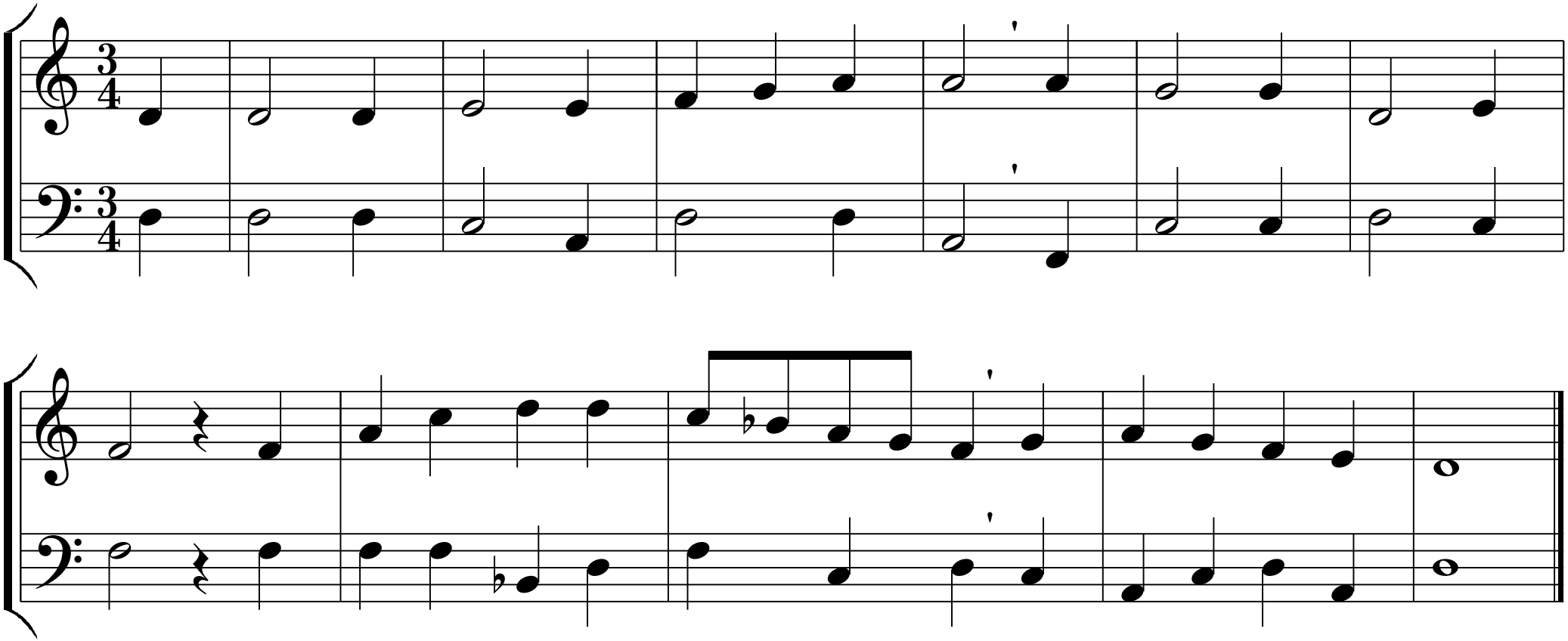
Melodie: Köln 1608