Maria durch ein Dornwald ging
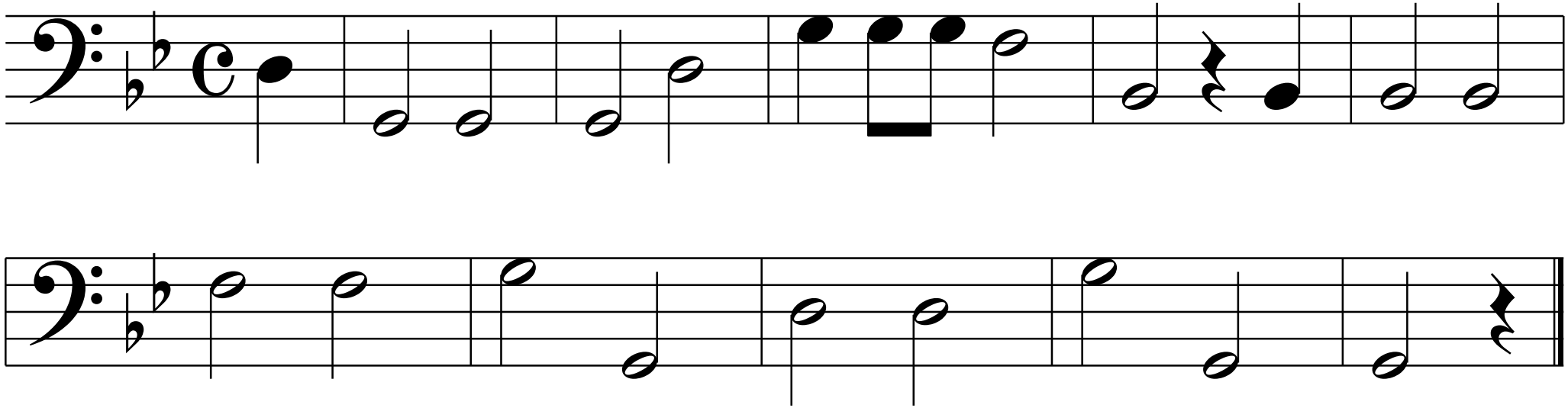
Melodie: vor 1850