Es ist für uns eine Zeit angekommen
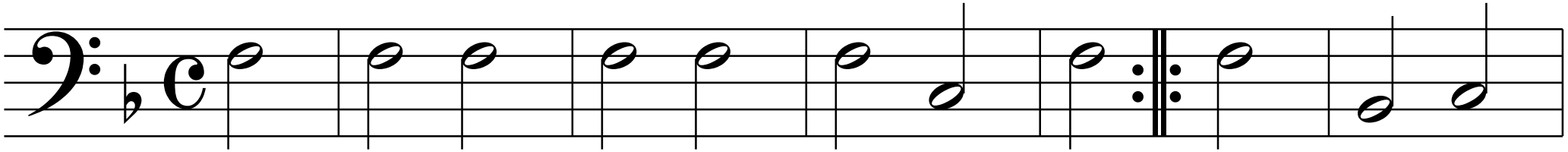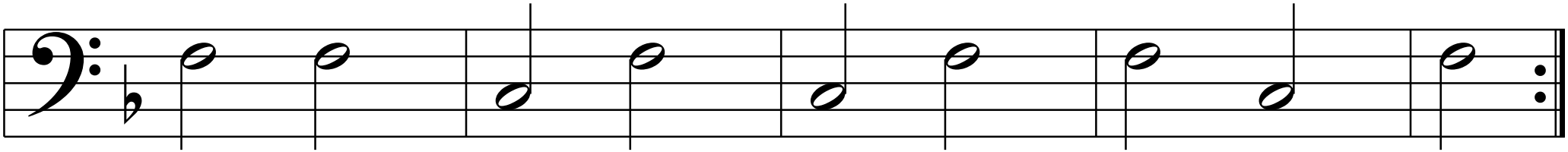
Melodie: Sterndrehermarsch aus der Schweiz