3. Gloria

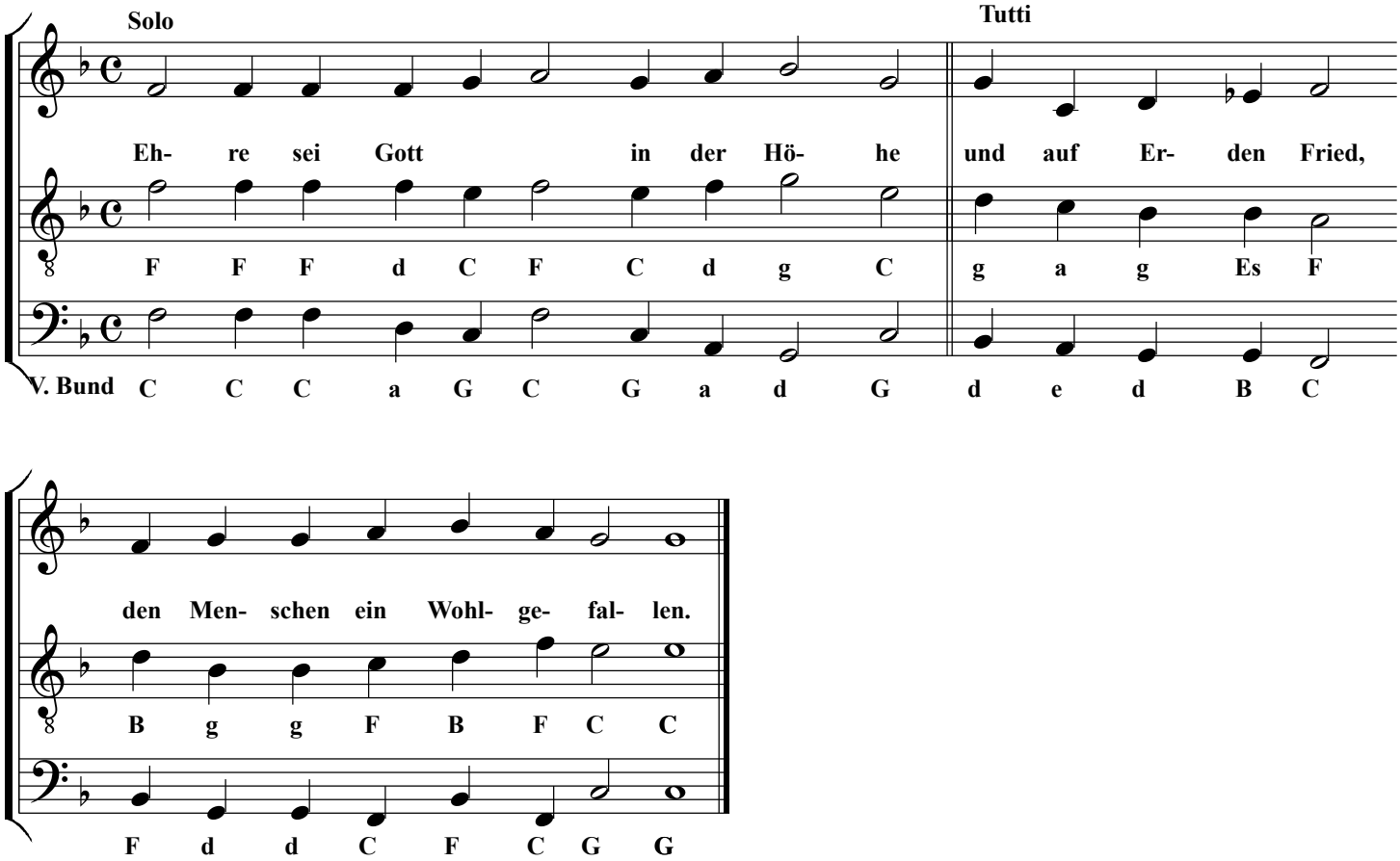
Solo
Tutti
Eh- re sei Gott in der Hö- he und auf Er- den Fried,
F F F d C F C d g C g a g Es F
V. Bund C C C a G C G a d G d e d B C
den Men- schen ein Wohl- ge- fal- len.
B g g F B F C C
F d d C F C G G