Ich wollt, daß ich daheime wär
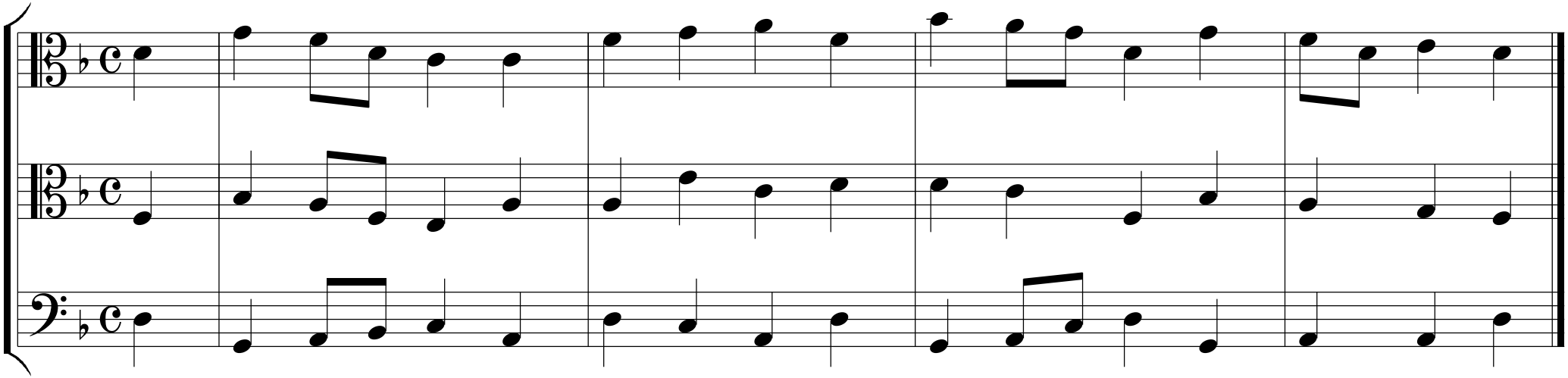
Melodie: Straßburg 1430