In dir ist Freude

Saxophone Alt/Alt/Bariton
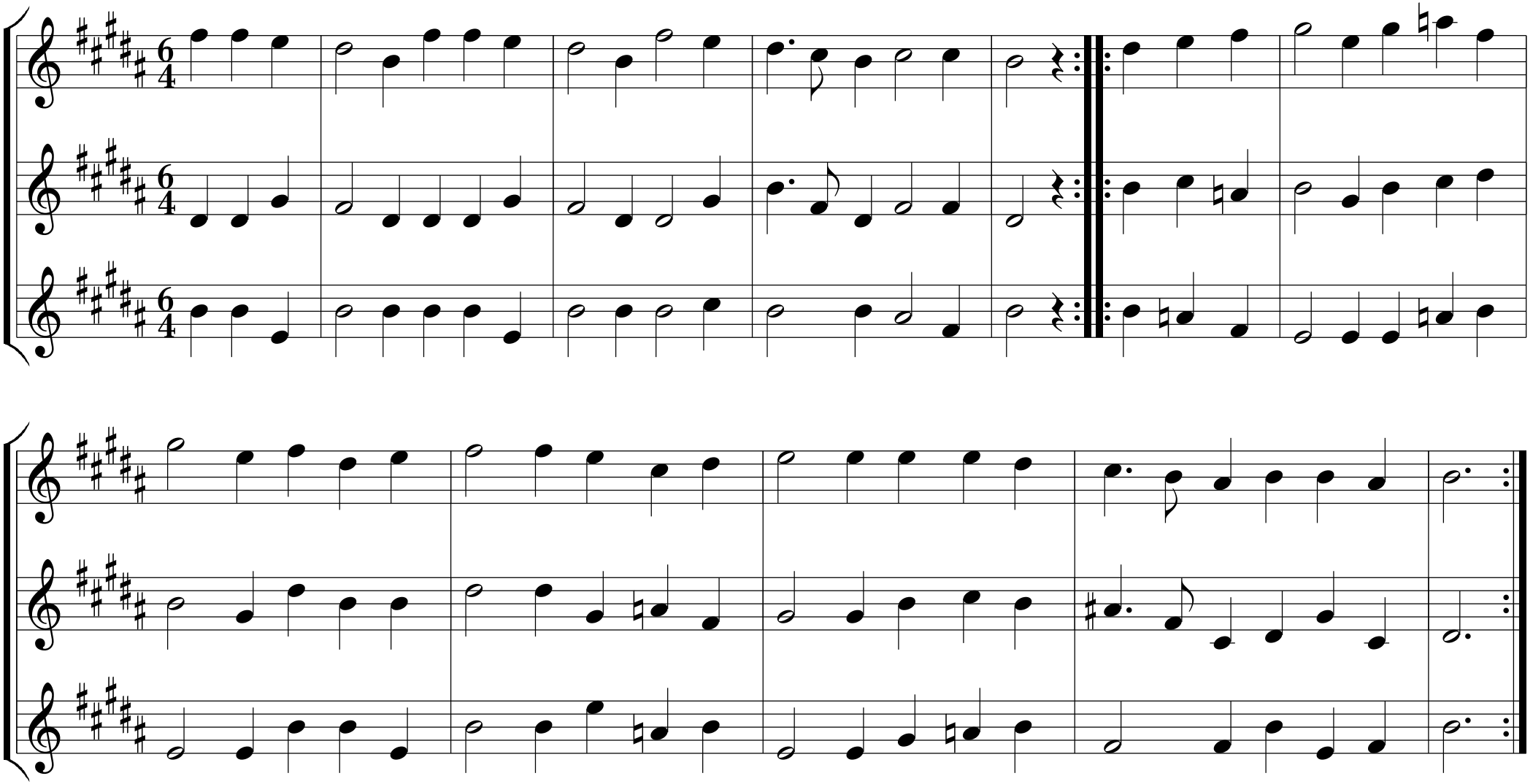
Melodie und Satz: nach Giovanni Giacomo Gastoldi