Wenn mein Stündlein vorhanden ist

Griffnotation Blockflöten A/T/B
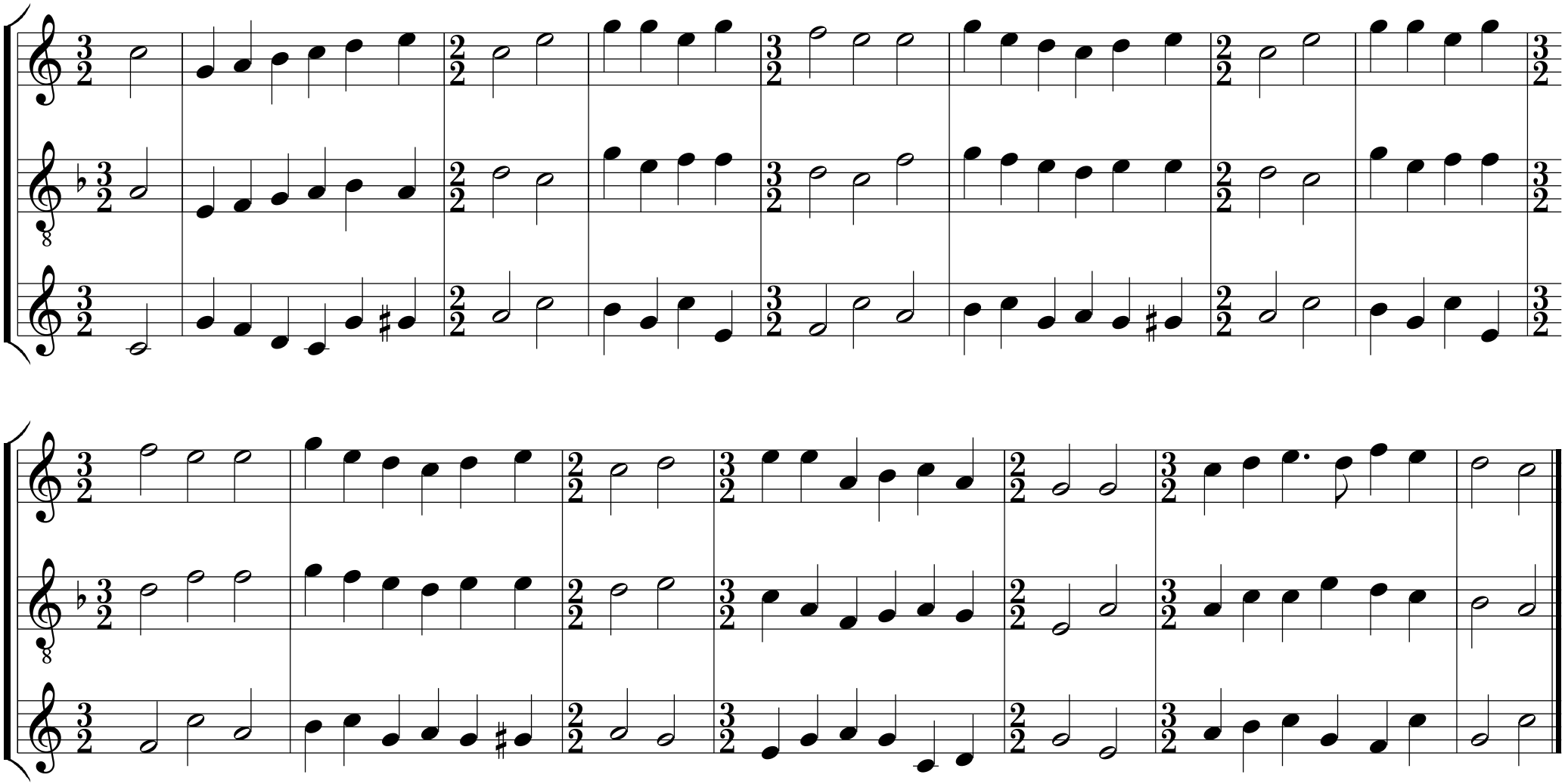
Melodie: Frankfurt am Main 1569