Wir wollen singn ein’ Lobgesang
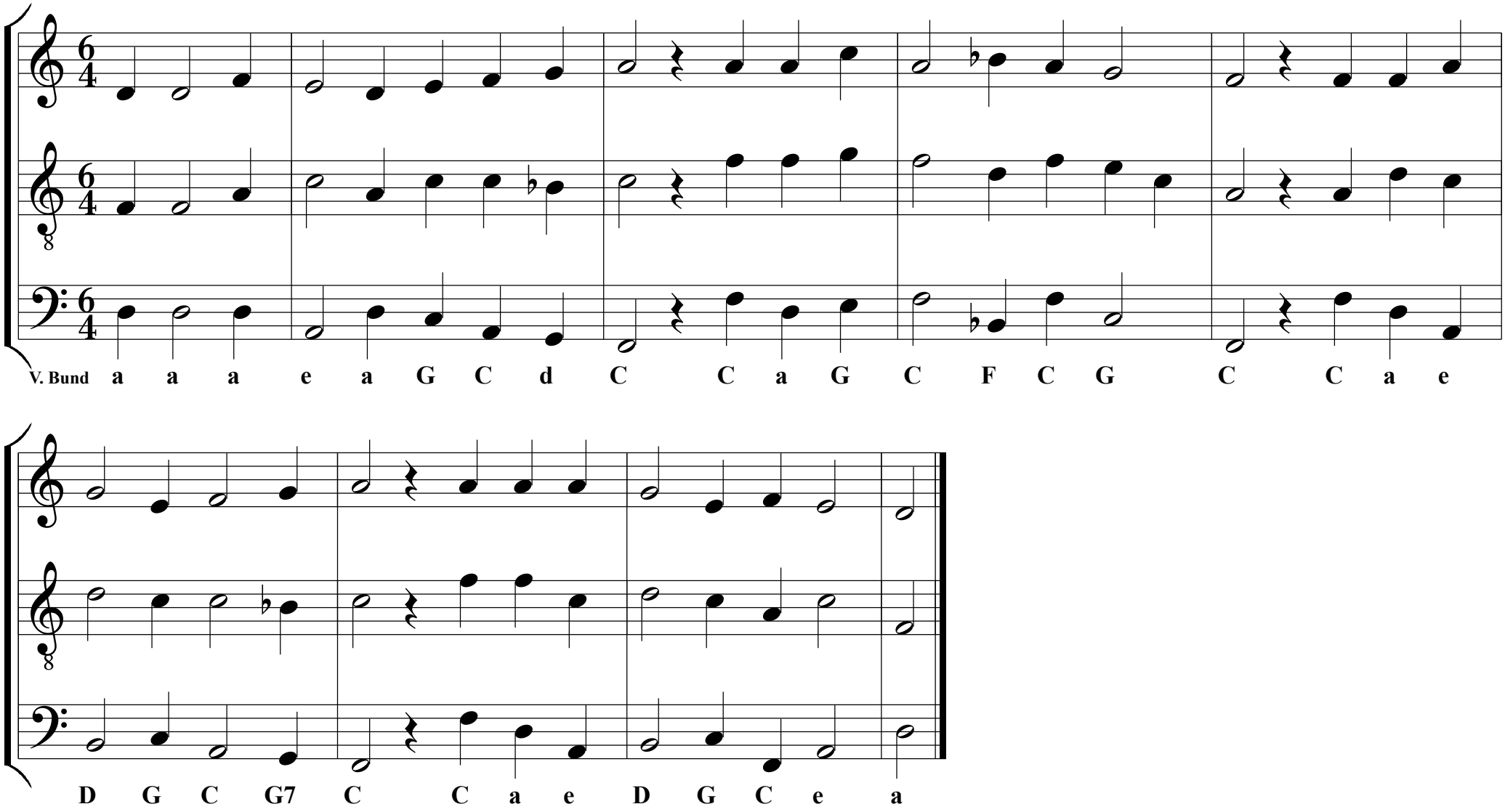
Melodie: Bartholomäus Gesius 1603