Die Nacht ist kommen
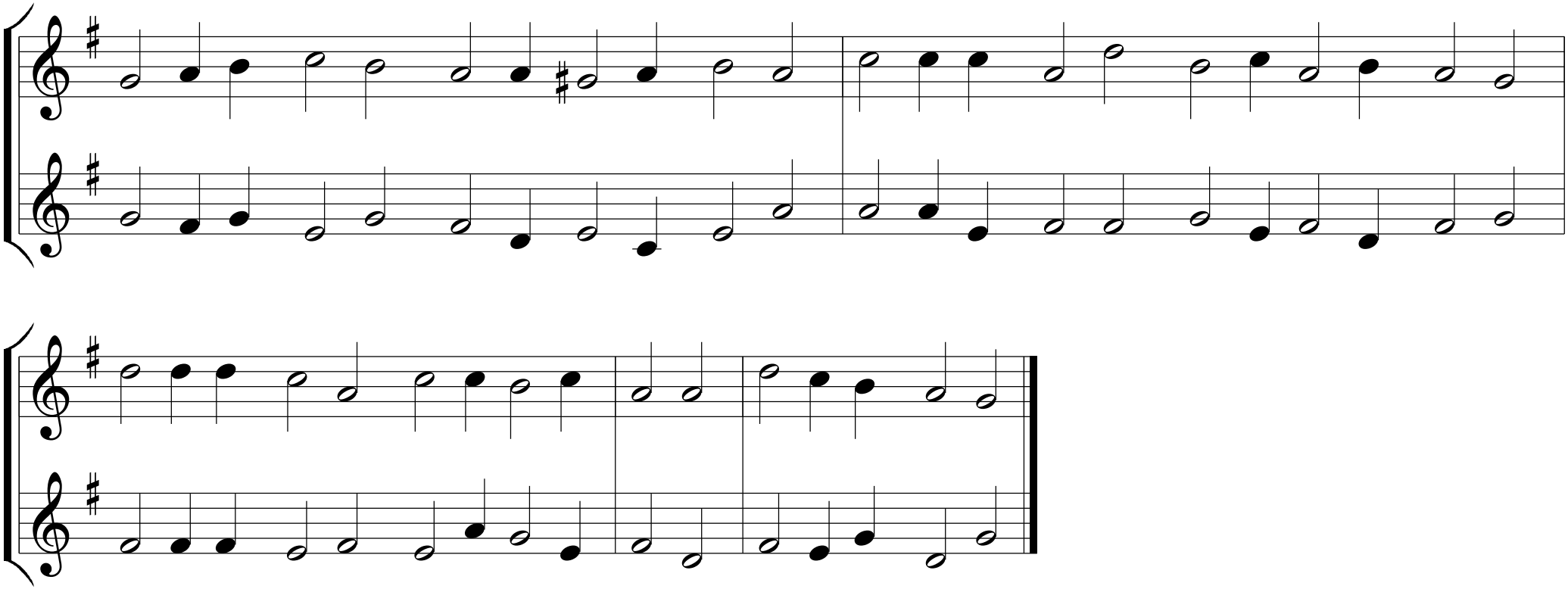
Melodie: 16. Jahrhundert