Die Kirche steht gegründet

Alt- und Tenorsaxophon

B
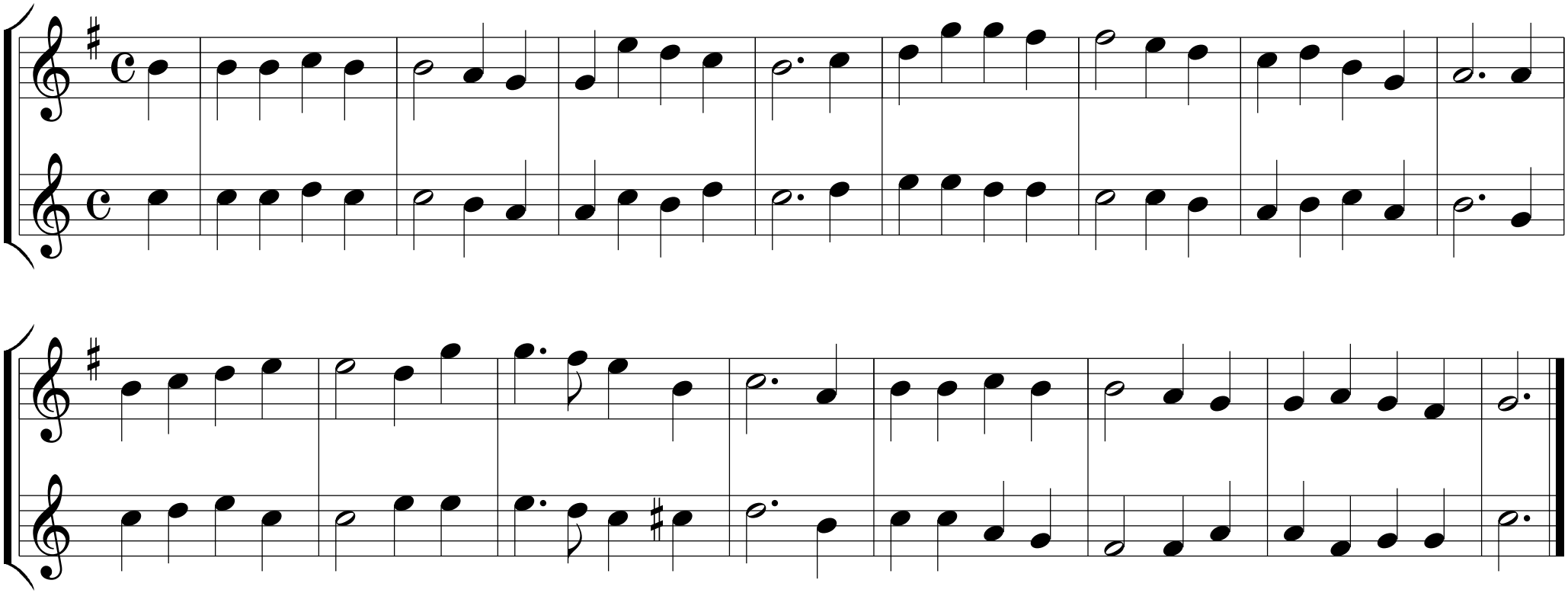
Melodie: Samuel Sebastian Wesley 1864