Eines wünsch ich mir
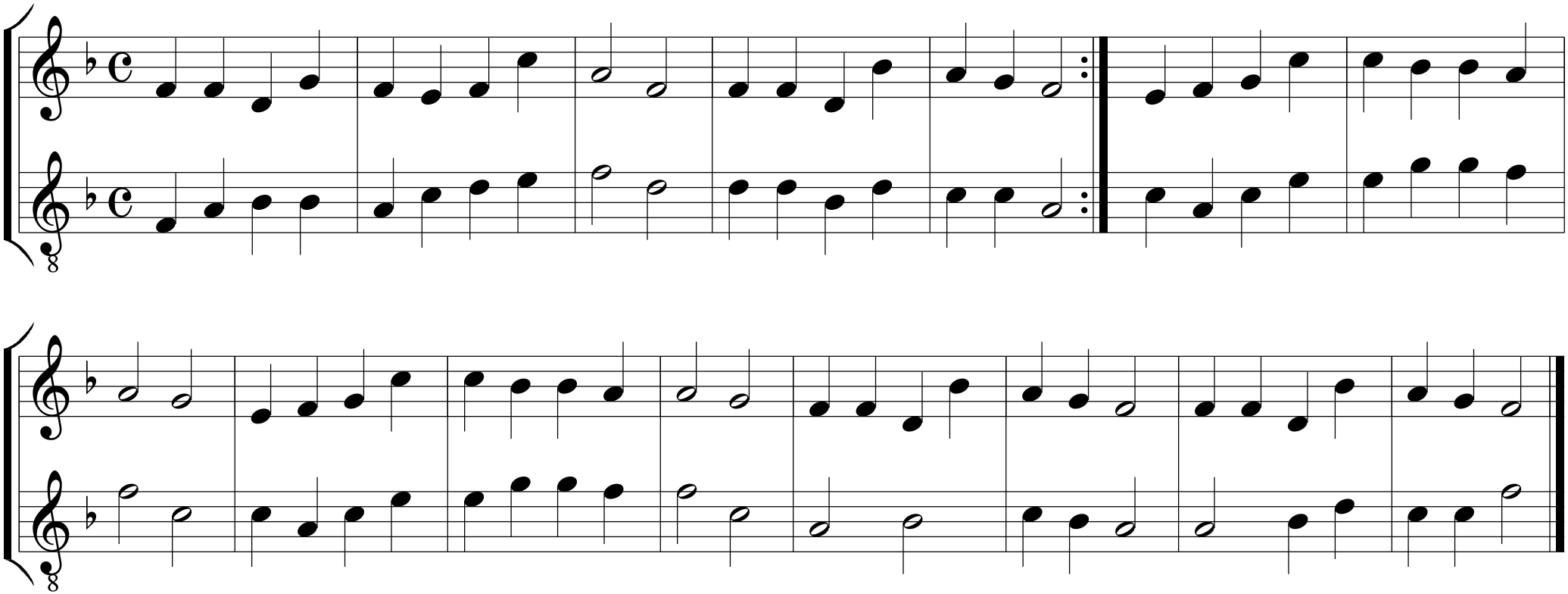
Melodie: Brüdergemeine nach 1735