Es ist ein Ros ensprungen

Melodie: Köln 1599
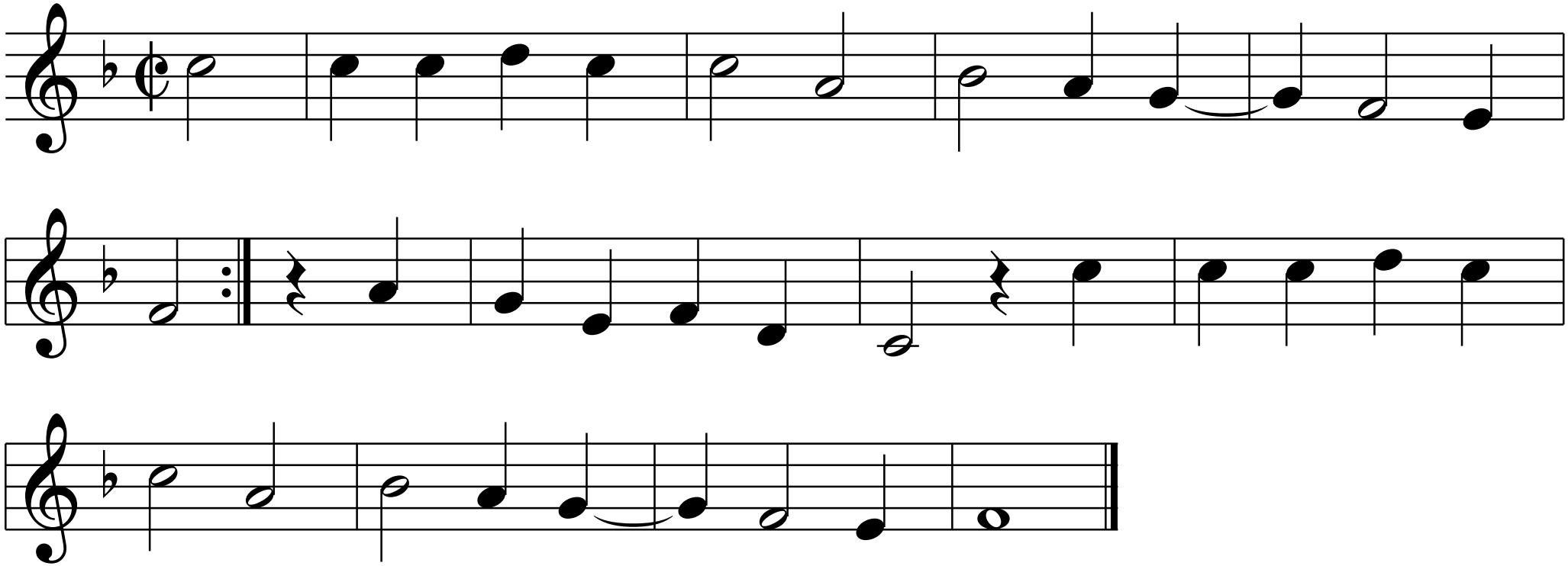
F/C