Psalm 100

Louis Lewandowski

Allegro moderato

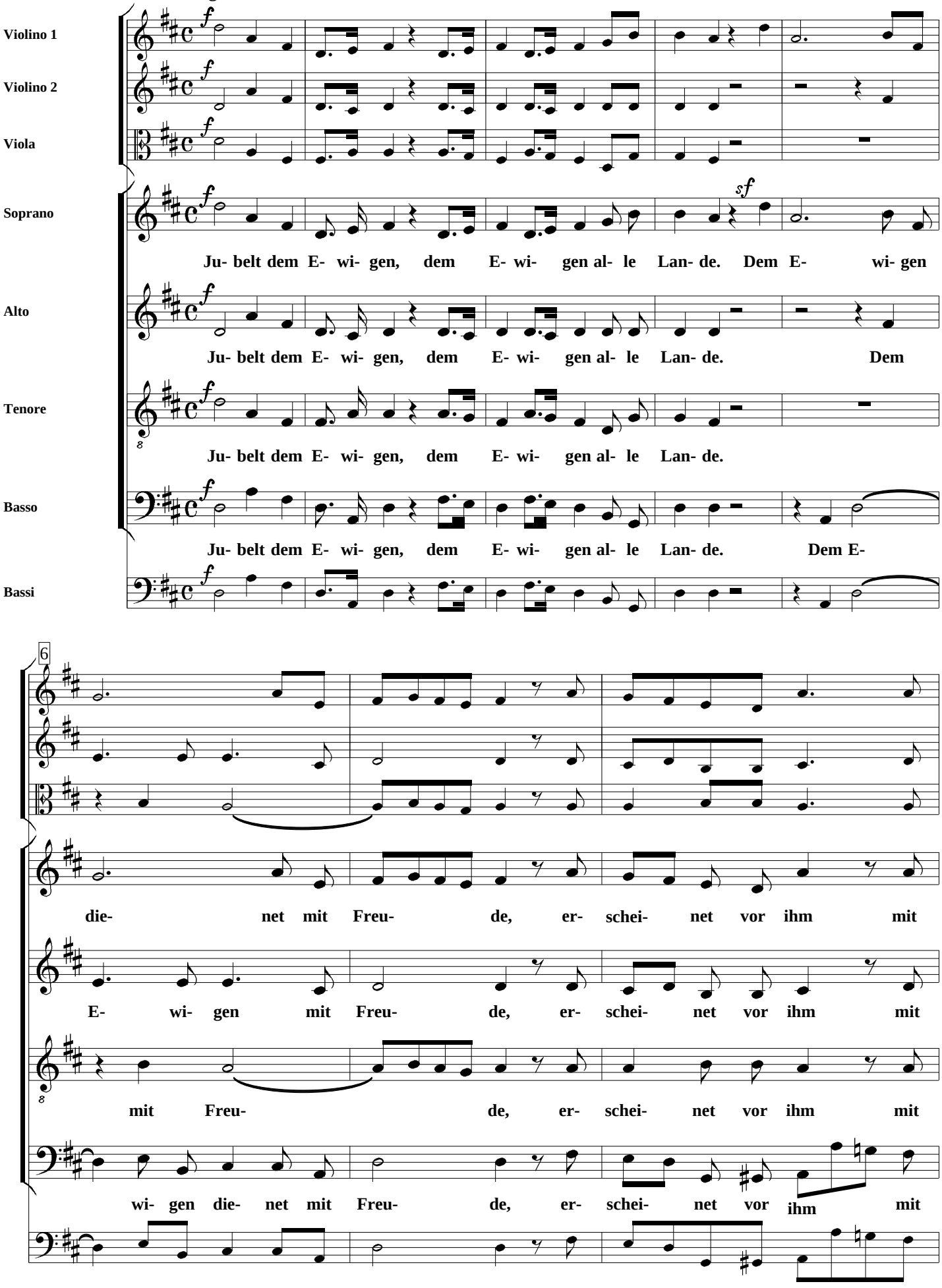

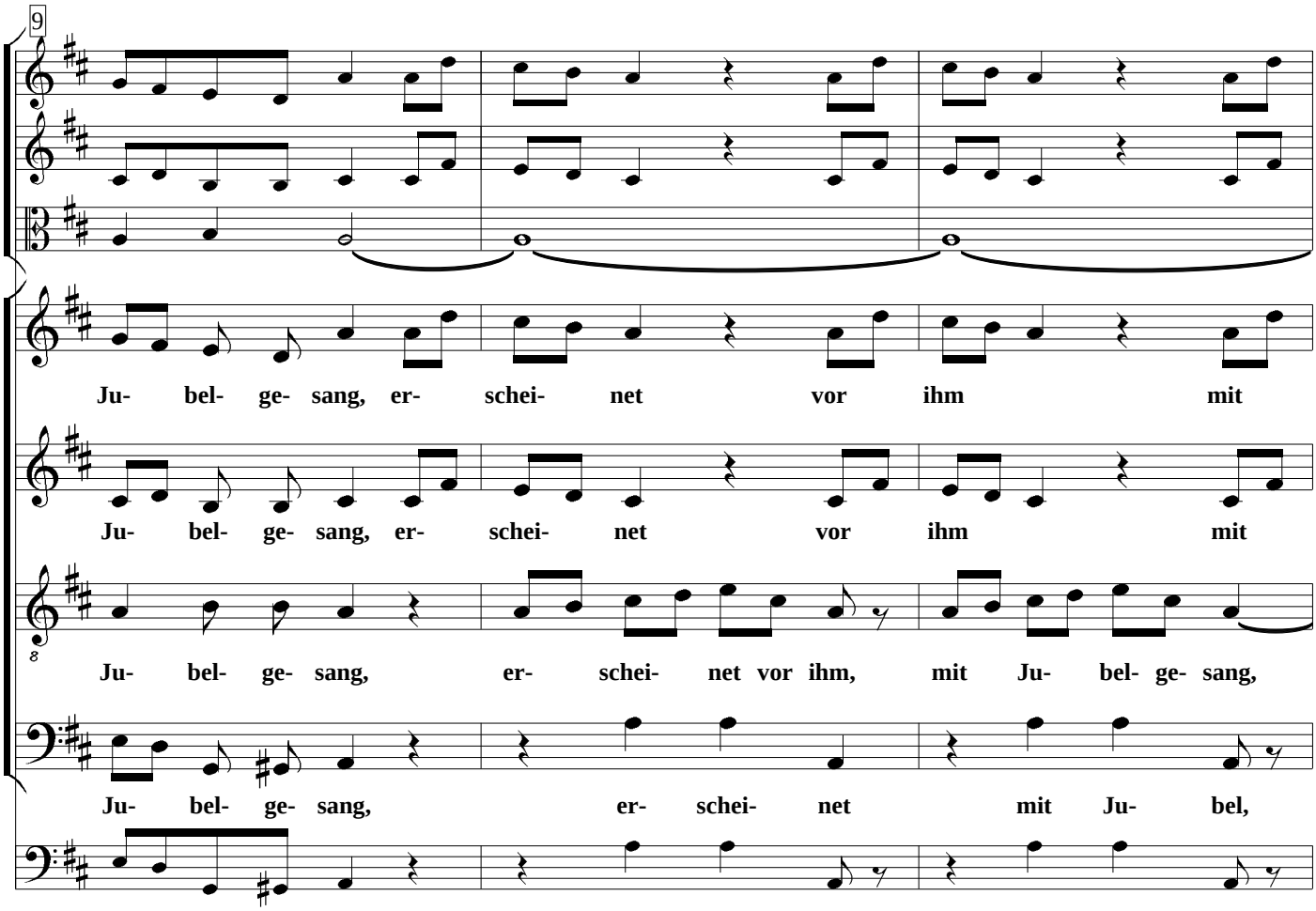
9
Ju- bel- ge- sang, er- schei- net vor ihm mit
Ju- bel- ge- sang, er- schei- net vor ihm mit
Ju- bel- ge- sang, er- schei- net vor ihm, mit Ju- bel- ge- sang,
Ju- bel- ge- sang, er- schei- net mit Ju- bel,

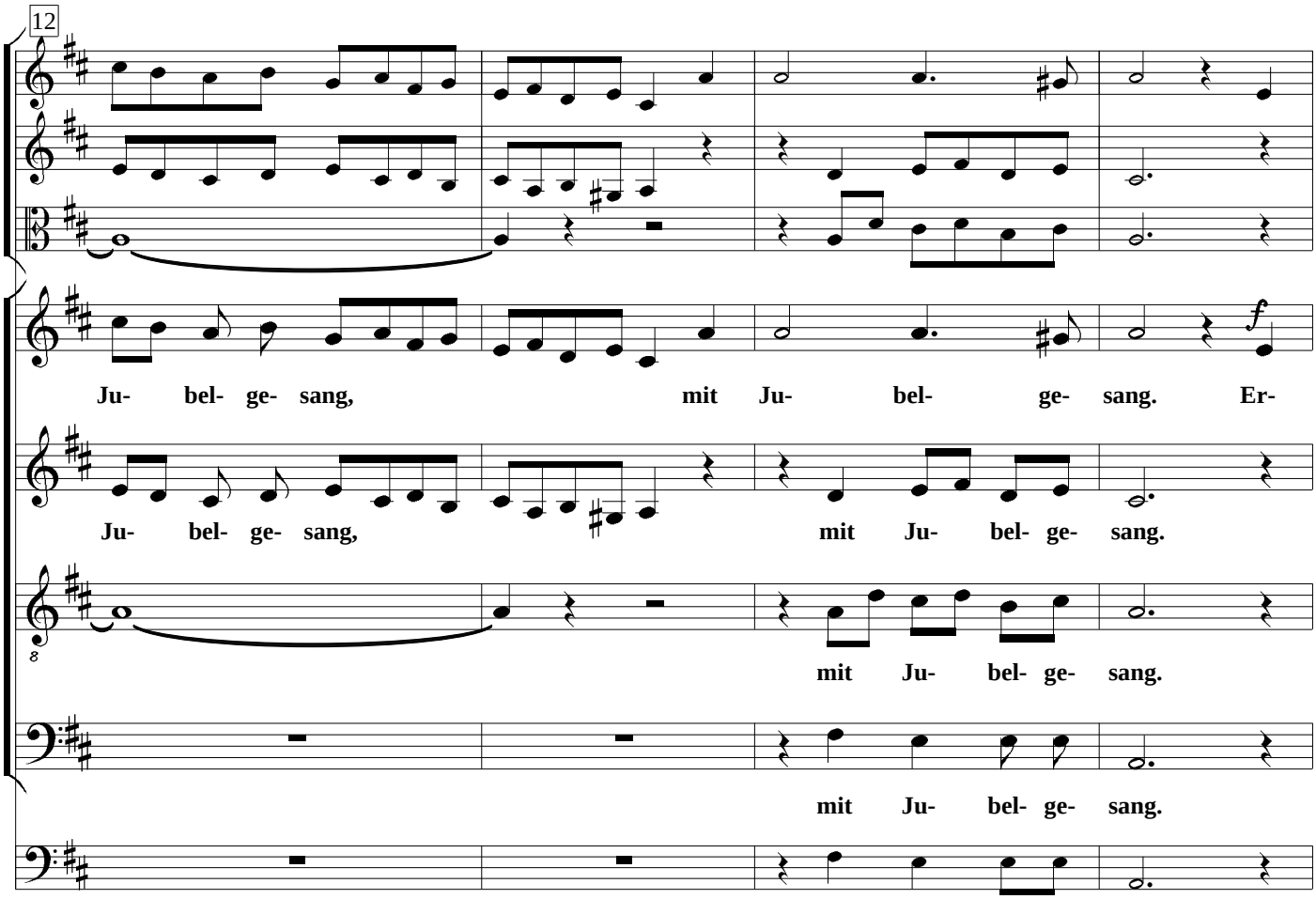
12
Ju- bel- ge- sang, mit Ju- bel- ge- sang. Er-
Ju- bel- ge- sang, mit Ju- bel- ge- sang.
mit Ju- bel- ge- sang.
mit Ju- bel- ge- sang.

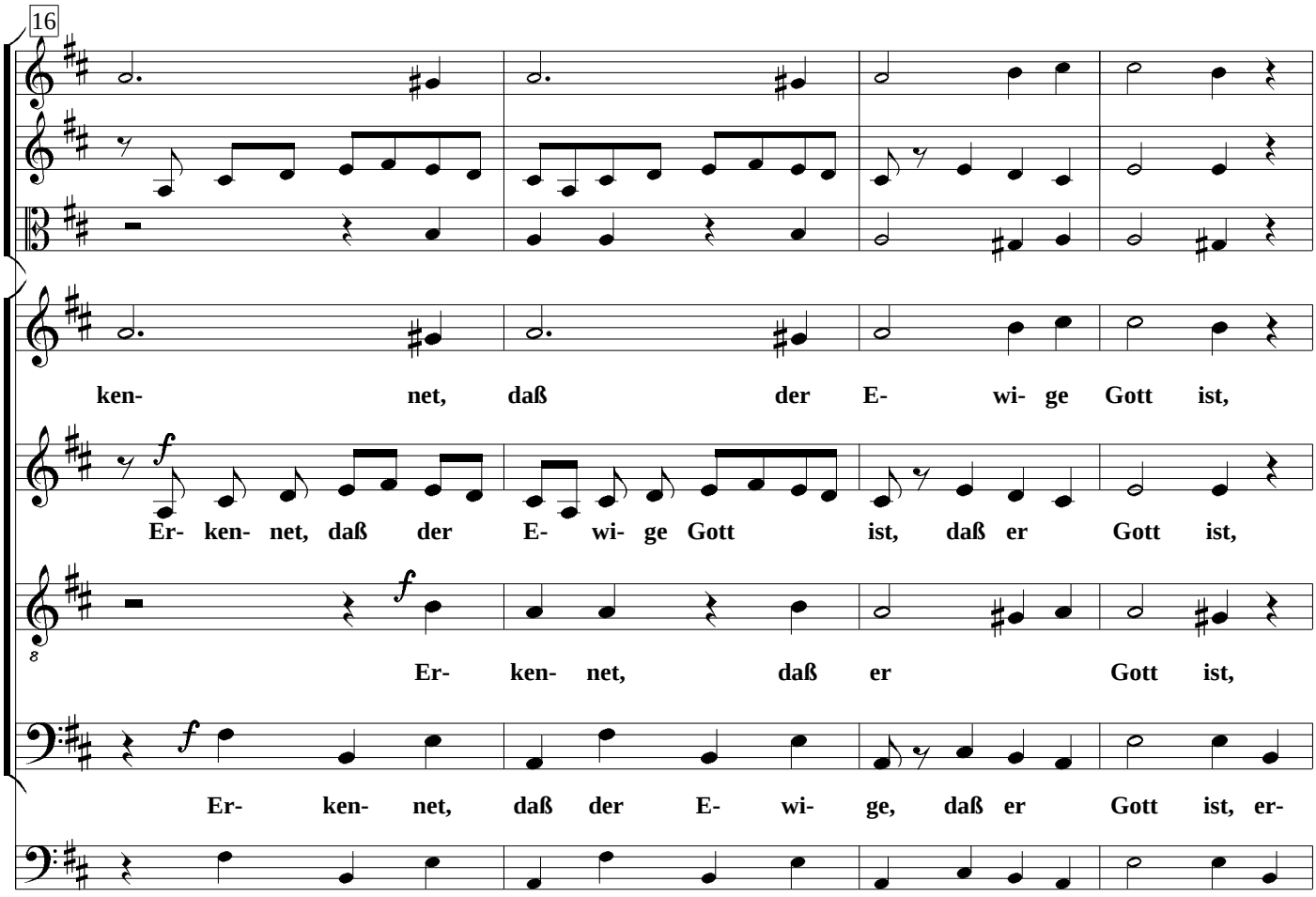
16
ken- net, daß der E- wi- ge Gott ist,
Er- ken- net, daß der E- wi- ge Gott ist, daß er Gott ist,
Er- ken- net, daß er Gott ist,
Er- ken- net, daß der E- wi- ge, daß er Gott ist, er-

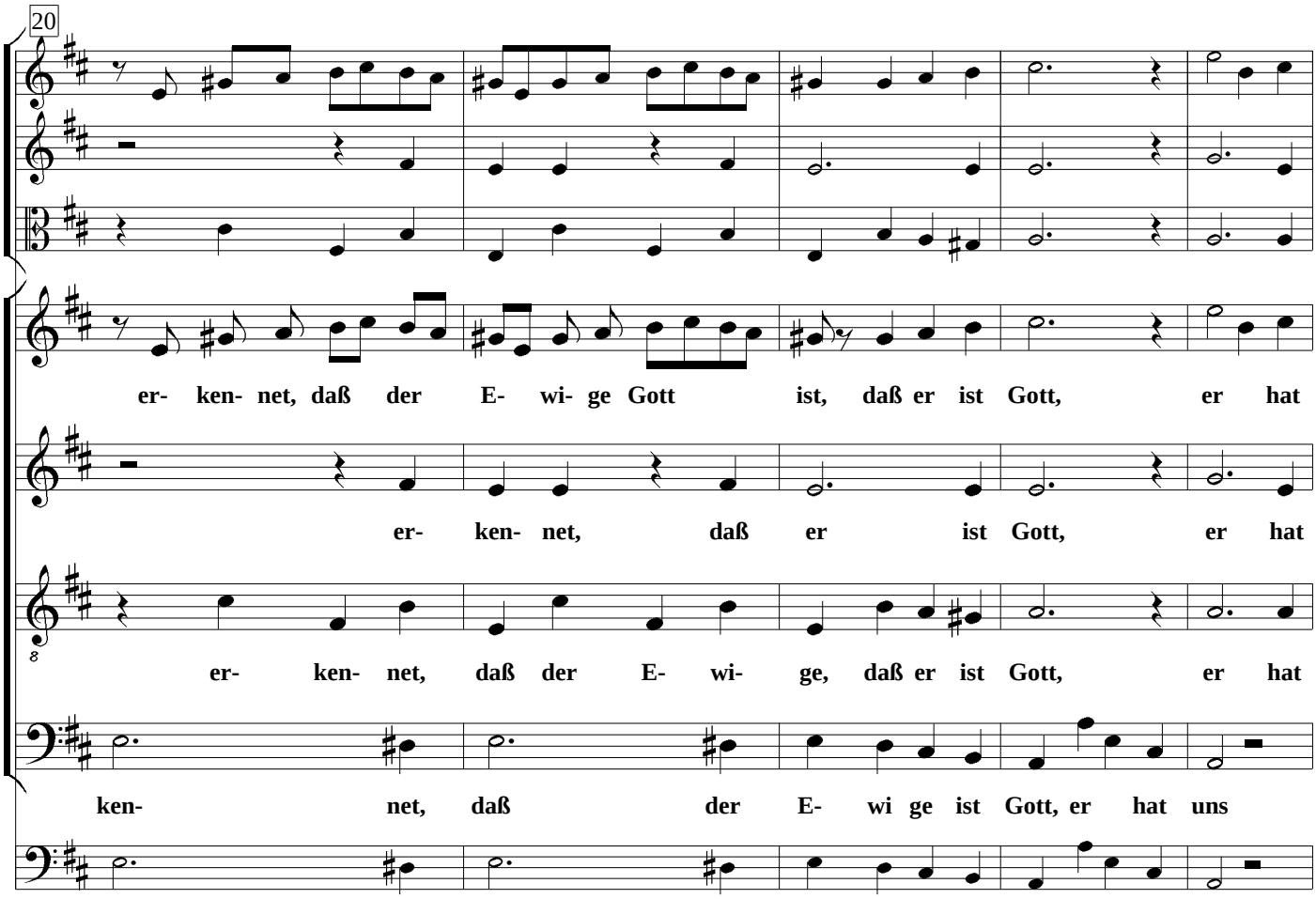
20
er- ken- net, daß der E- wi- ge Gott ist, daß er ist Gott, er hat
er- ken- net, daß er ist Gott, er hat
er- ken- net, daß der E- wi- ge, daß er ist Gott, er hat
ken- net, daß der E- wi ge ist Gott, er hat uns

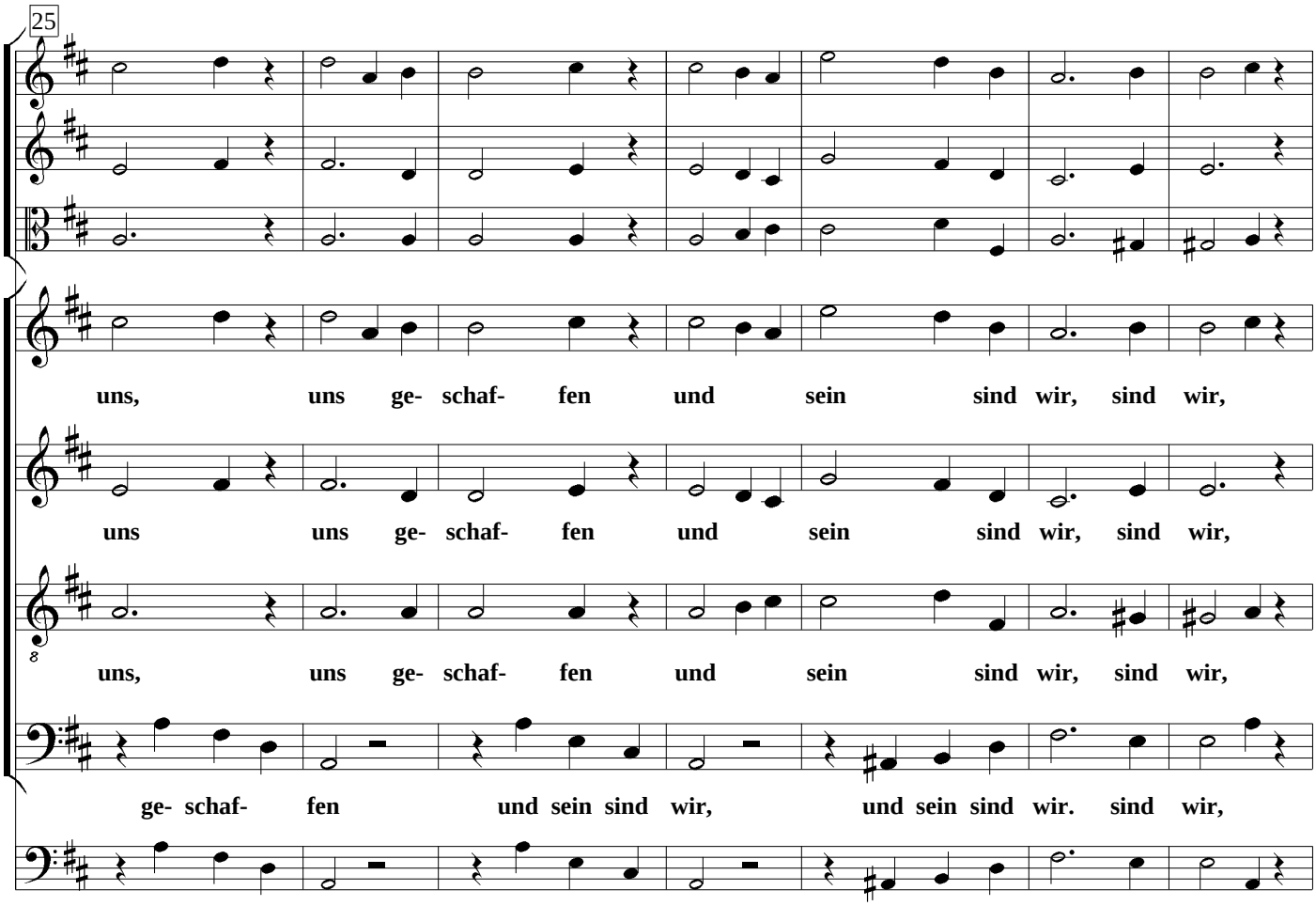
25
uns, uns ge- schaf- fen und sein sind wir, sind wir,
uns uns ge- schaf- fen und sein sind wir, sind wir,
uns, uns ge- schaf- fen und sein sind wir, sind wir,
ge- schaf- fen und sein sind wir, und sein sind wir. sind wir,

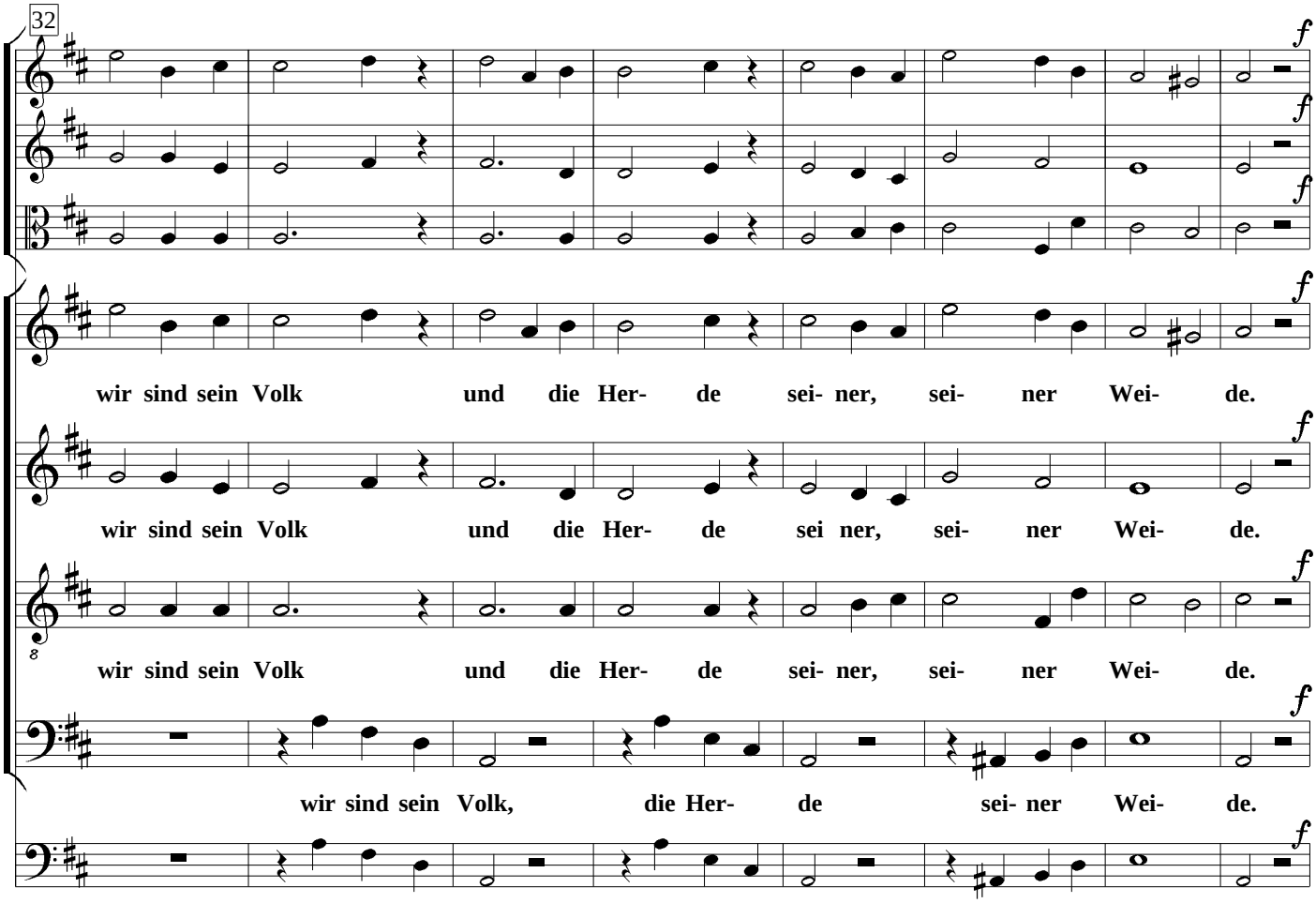
32
wir sind sein Volk und die Her- de sei- ner, sei- ner Wei- de.
wir sind sein Volk und die Her- de sei ner, sei- ner Wei- de.
wir sind sein Volk und die Her- de sei- ner, sei- ner Wei- de.
wir sind sein Volk, die Her- de sei- ner Wei- de.

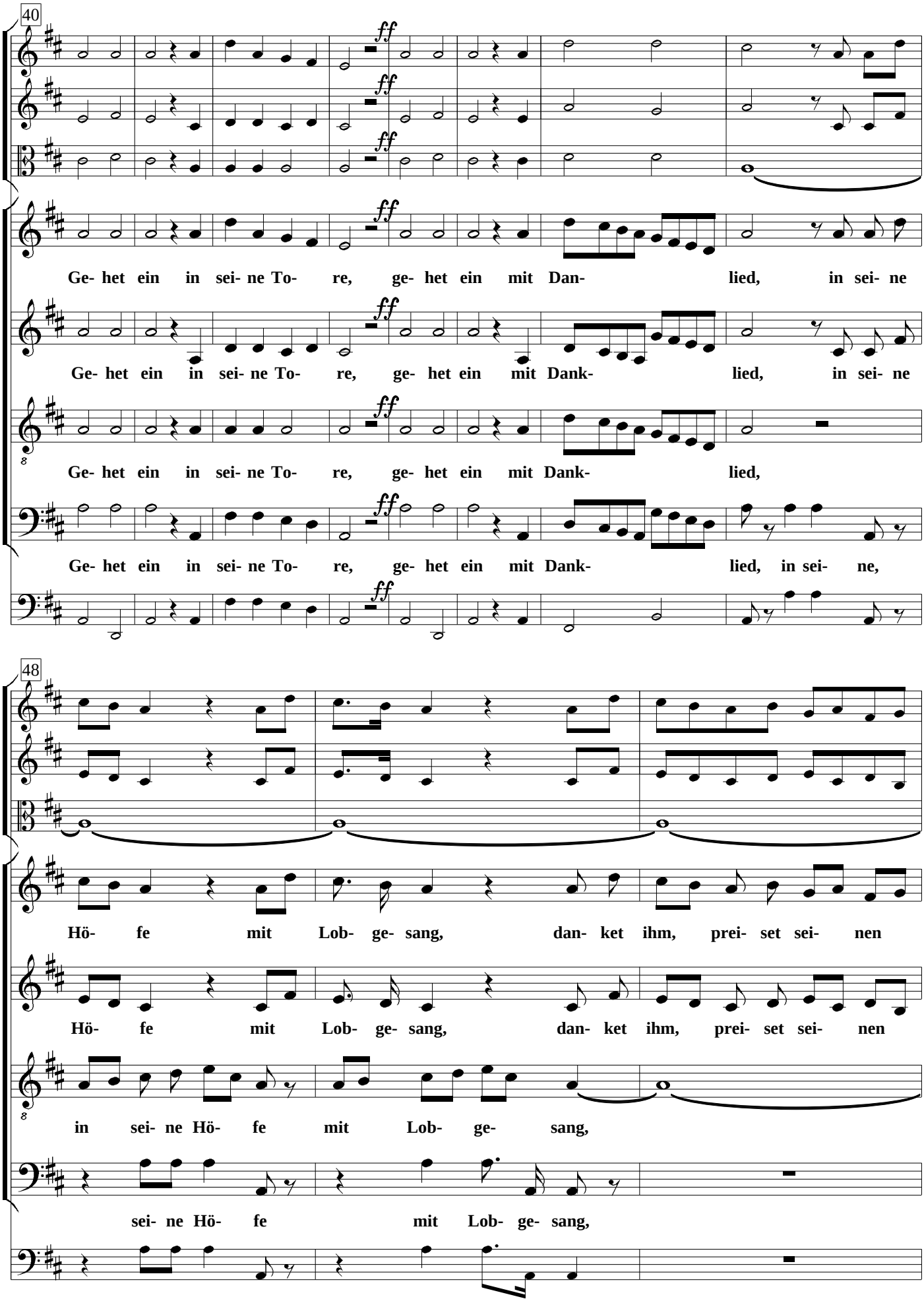
40
ff
Ge- het ein in sei- ne To- re, ge- het ein mit Dan- lied, in sei- ne
Ge- het ein in sei- ne To- re, ge- het ein mit Dank- lied, in sei- ne
Ge- het ein in sei- ne To- re, ge- het ein mit Dank- lied,
Ge- het ein in sei- ne To- re, ge- het ein mit Dank- lied, in sei- ne,
48
Hö- fe mit Lob- ge- sang, dan- ket ihm, prei- set sei- nen
Hö- fe mit Lob- ge- sang, dan- ket ihm, prei- set sei- nen
in sei- ne Hö- fe mit Lob- ge- sang,
sei- ne Hö- fe mit Lob- ge- sang,

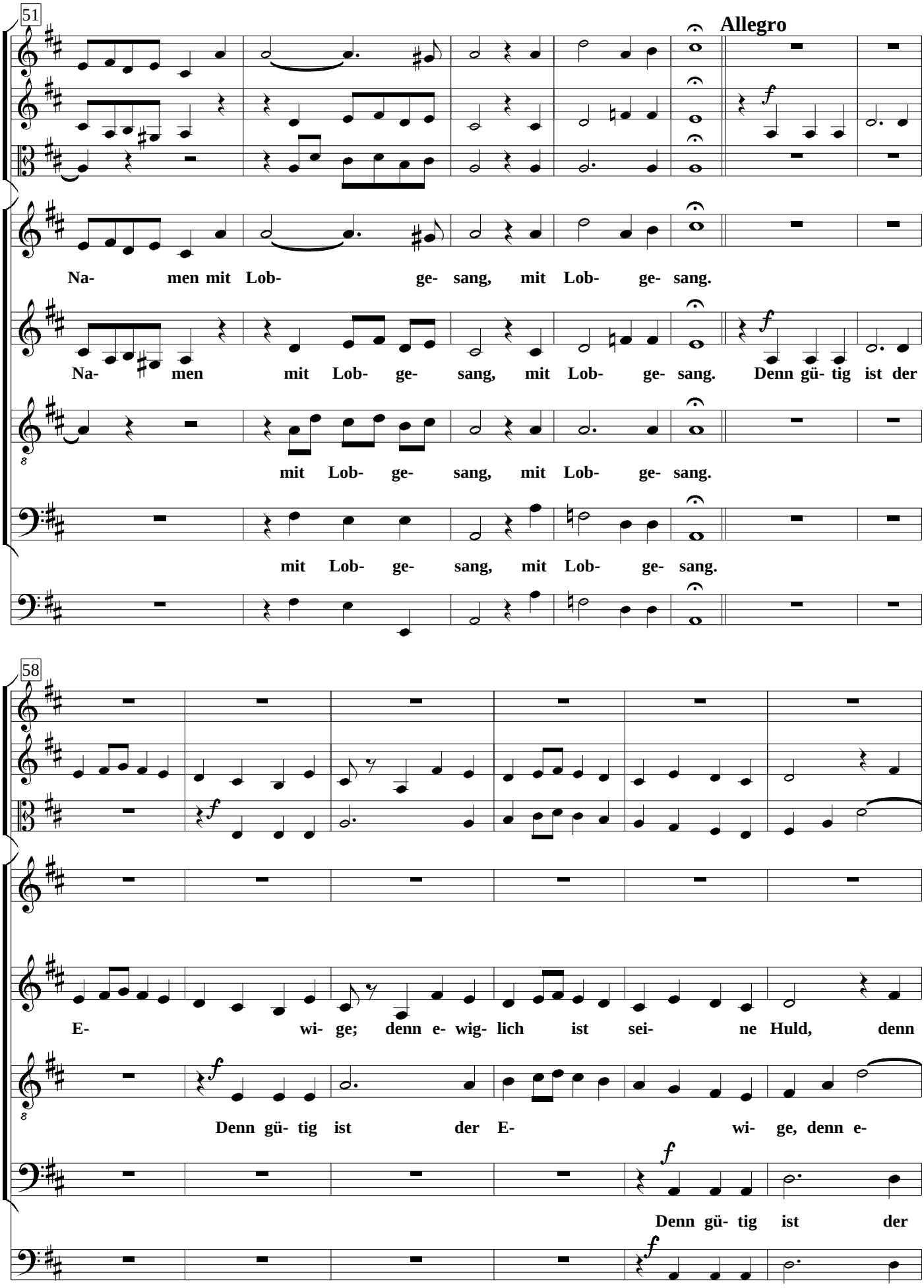
51
Allegro
Na- men mit Lob- ge- sang, mit Lob- ge- sang.
Na- men mit Lob- ge- sang, mit Lob- ge- sang. Denn gü- tig ist der
mit Lob- ge- sang, mit Lob- ge- sang.
mit Lob- ge- sang, mit Lob- ge- sang.
58
E- wi- ge; denn e- wig- lich ist sei- ne Huld, denn
Denn gü- tig ist der E- wi- ge, denn e-
Denn gü- tig ist der

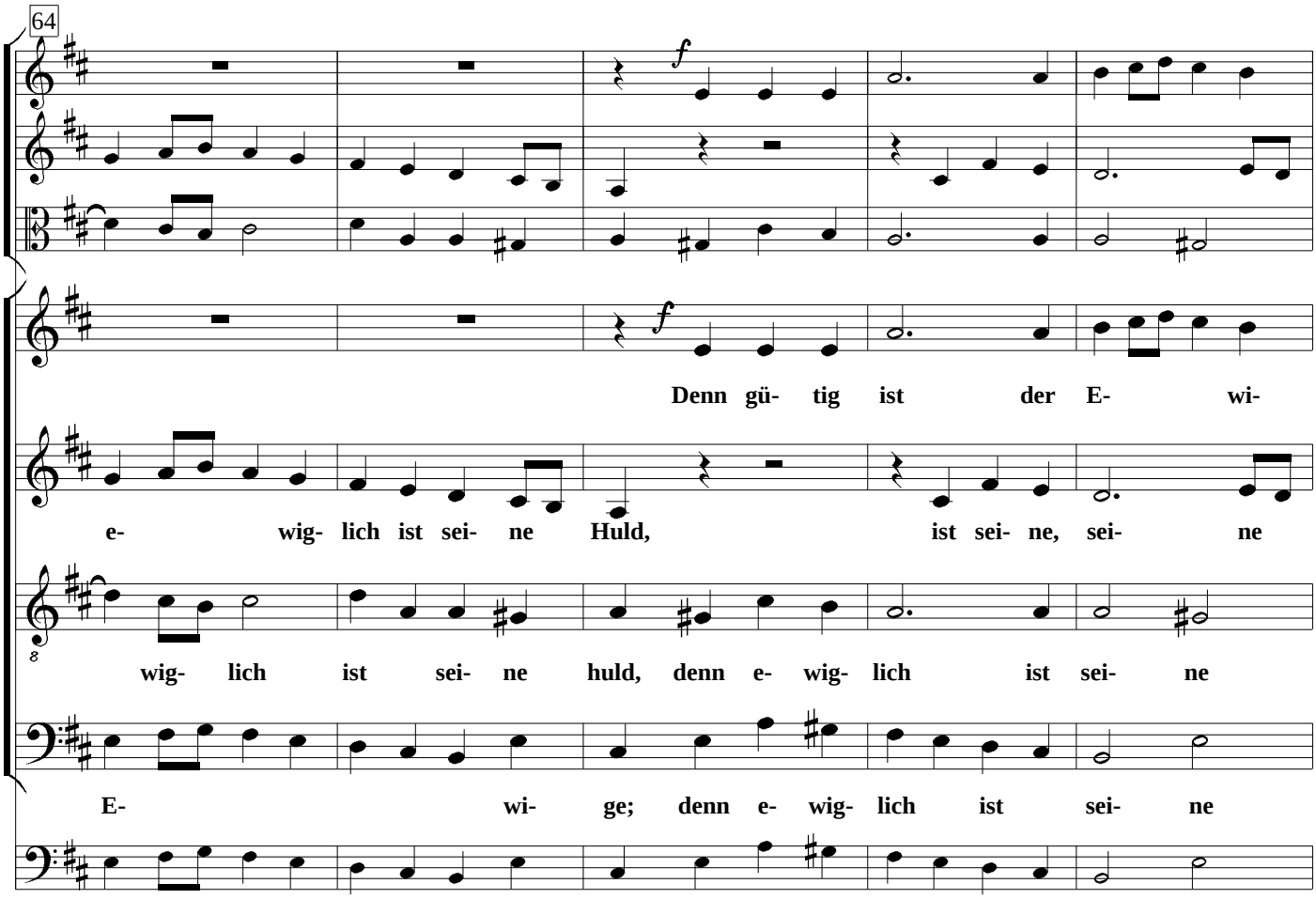
64
Denn gü- tig ist der E- wi-
e- wig- lich ist sei- ne Huld, ist sei- ne, sei- ne
wig- lich ist sei- ne huld, denn e- wig- lich ist sei- ne
E- wi- ge; denn e- wig- lich ist sei- ne

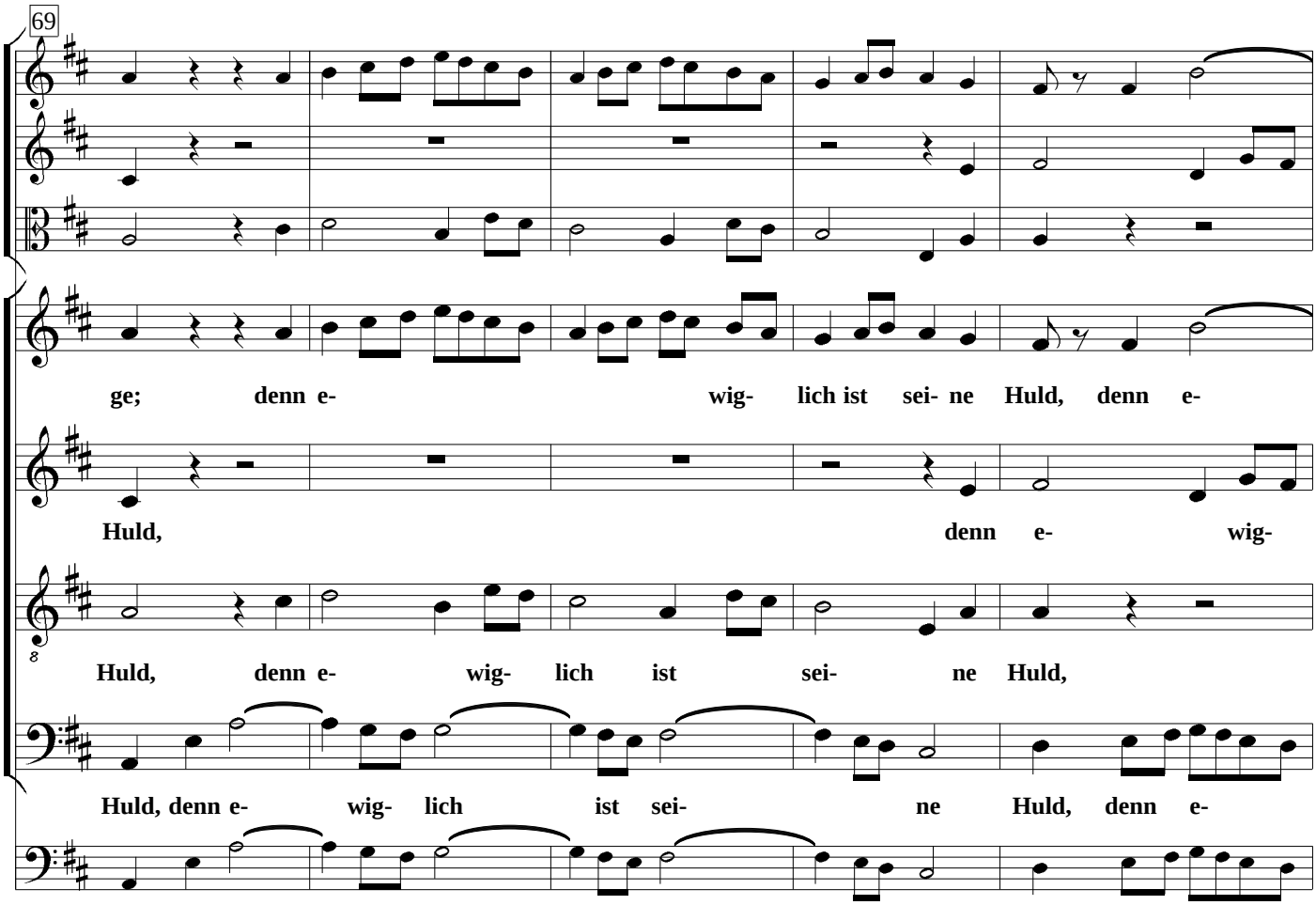
69
ge; denn e- wig- lich ist sei- ne Huld, denn e-
Huld, denn e- wig-
Huld, denn e- wig- lich ist sei- ne Huld,
Huld, denn e- wig- lich ist sei- ne Huld, denn e-

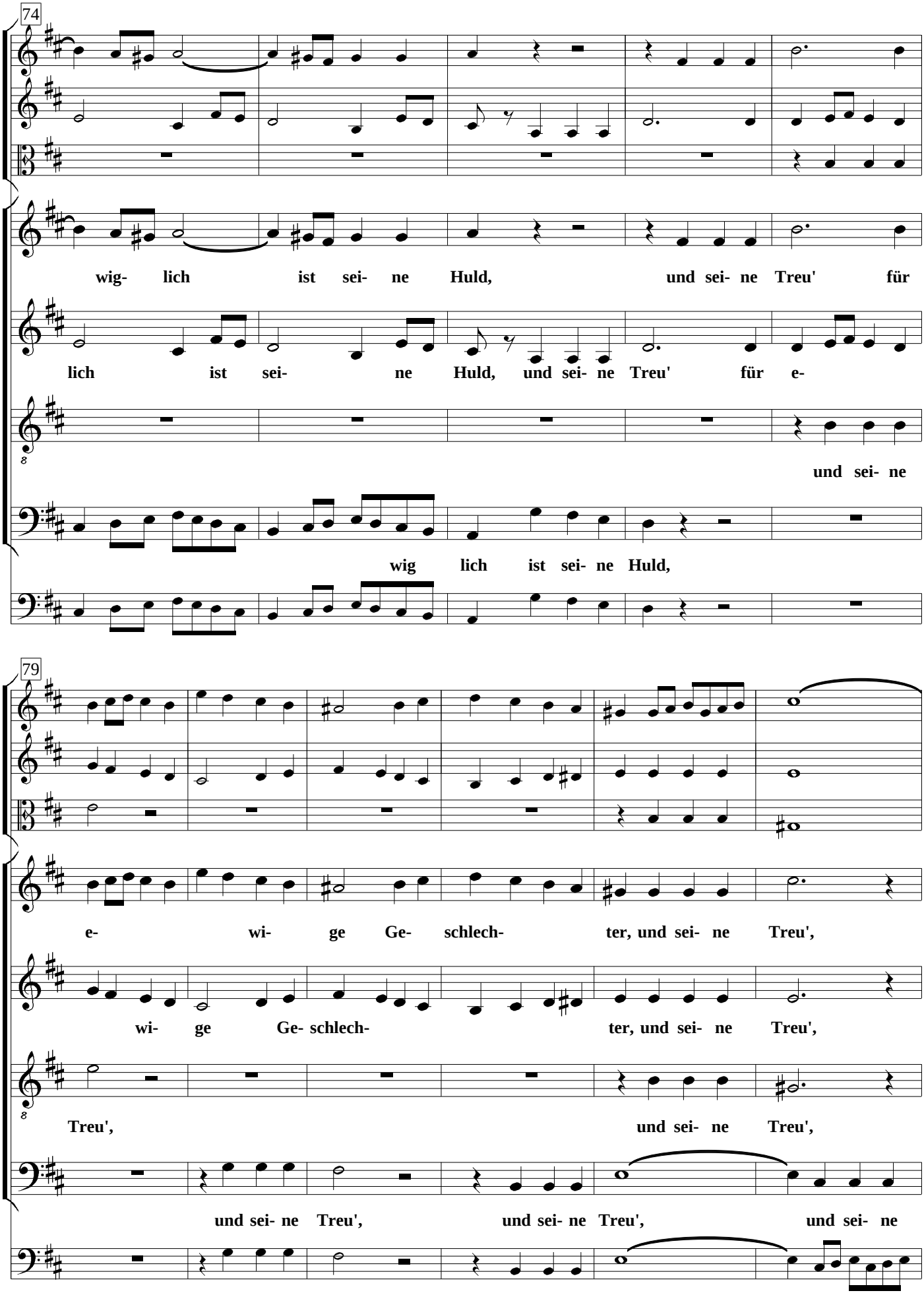
74
wig- lich ist sei- ne Huld, und sei- ne Treu' für
lich ist sei- ne Huld, und sei- ne Treu' für e-
und sei- ne
wig lich ist sei- ne Huld,
79
e- wi- ge Ge- schlech- ter, und sei- ne Treu',
wi- ge Ge- schlech- ter, und sei- ne Treu',
Treu', und sei- ne Treu',
und sei- ne Treu', und sei- ne Treu', und sei- ne

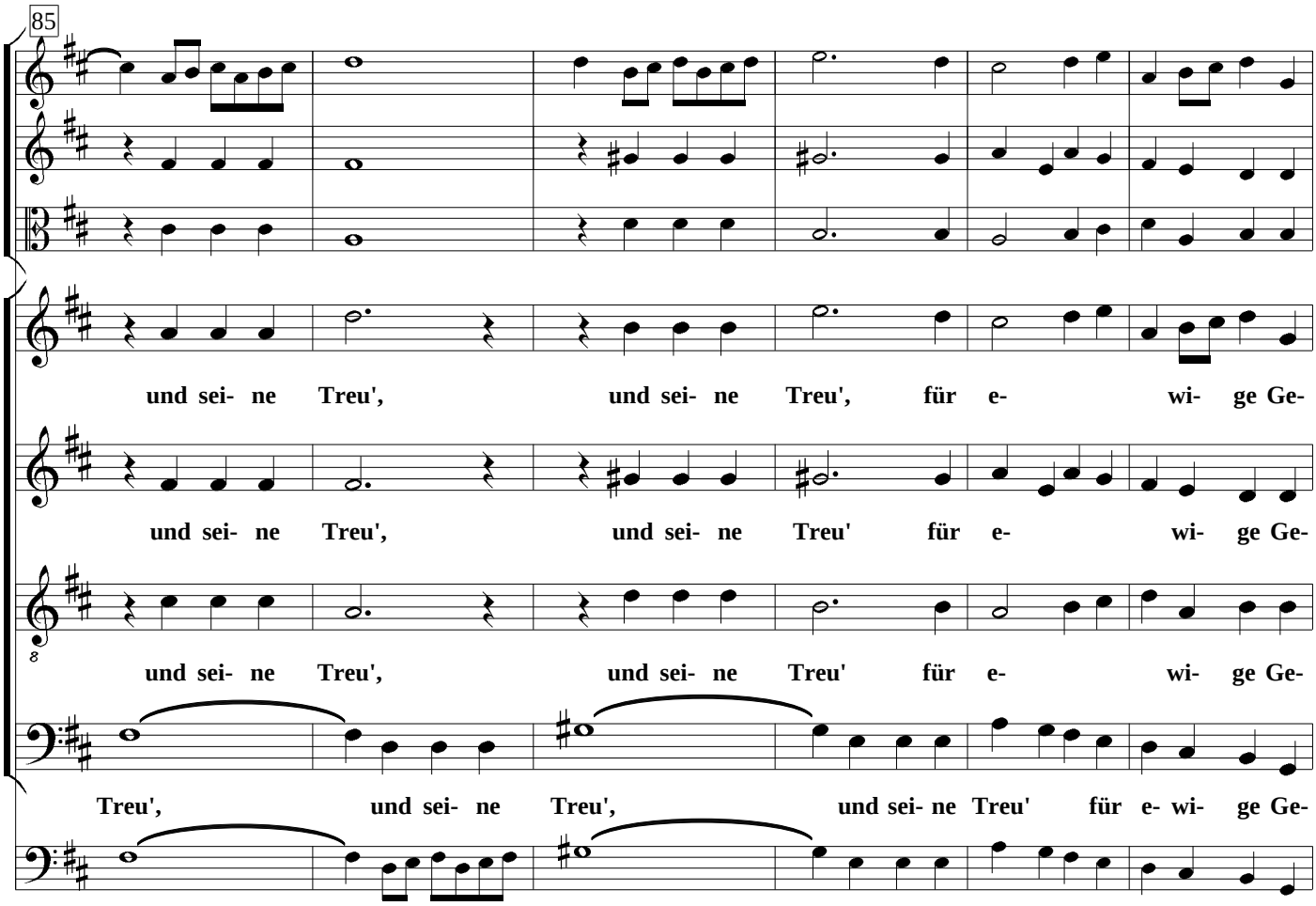
85
und sei- ne Treu', und sei- ne Treu', für e- wi- ge Ge-
und sei- ne Treu', und sei- ne Treu' für e- wi- ge Ge-
und sei- ne Treu', und sei- ne Treu' für e- wi- ge Ge-
Treu', und sei- ne Treu', und sei- ne Treu' für e- wi- ge Ge-

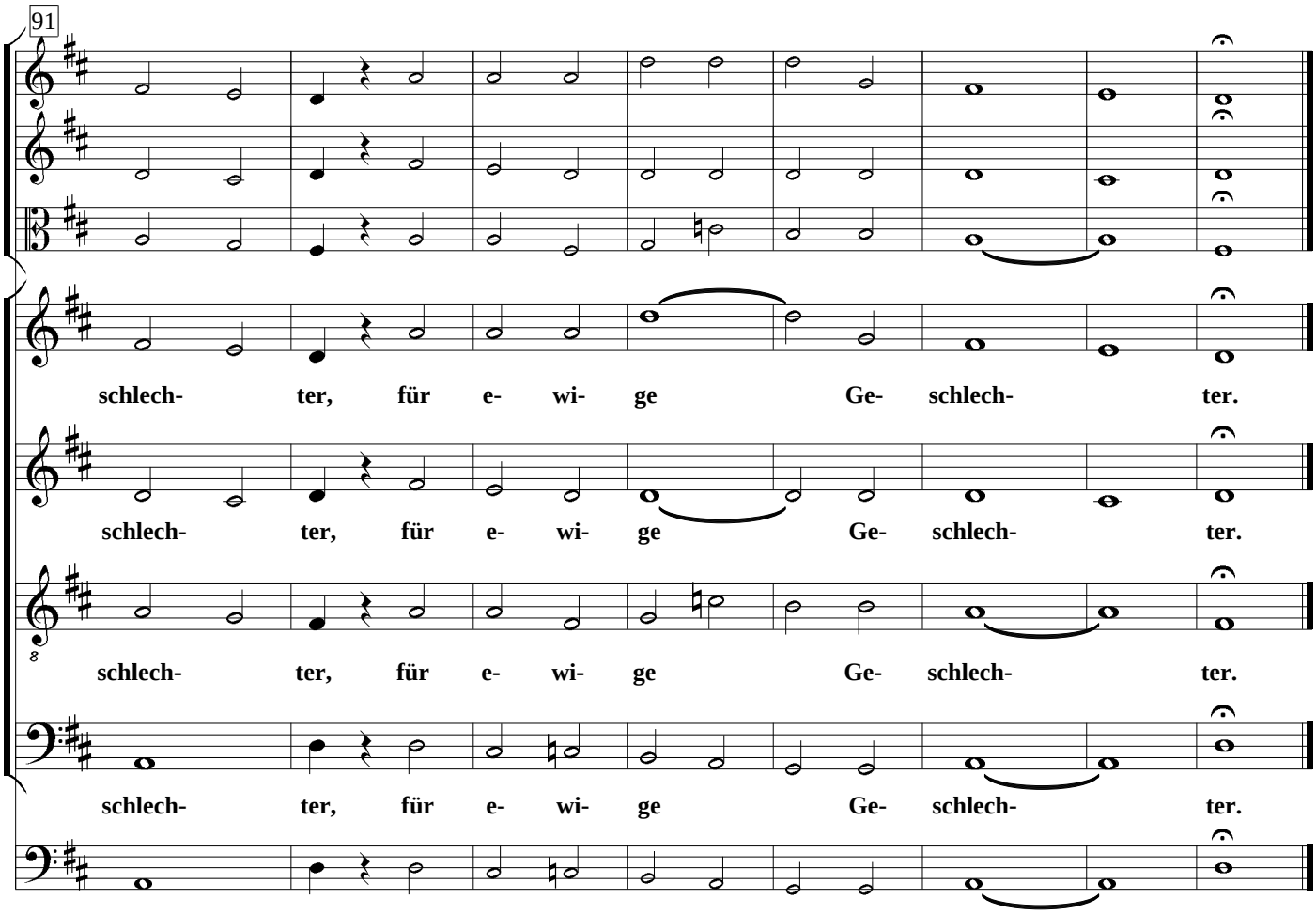
91
schlech- ter, für e- wi- ge Ge- schlech- ter.
schlech- ter, für e- wi- ge Ge- schlech- ter.
schlech- ter, für e- wi- ge Ge- schlech- ter.
schlech- ter, für e- wi- ge Ge- schlech- ter.