Kyrie, Gott Vater in Ewigkeit

Johann Sebastian Bach

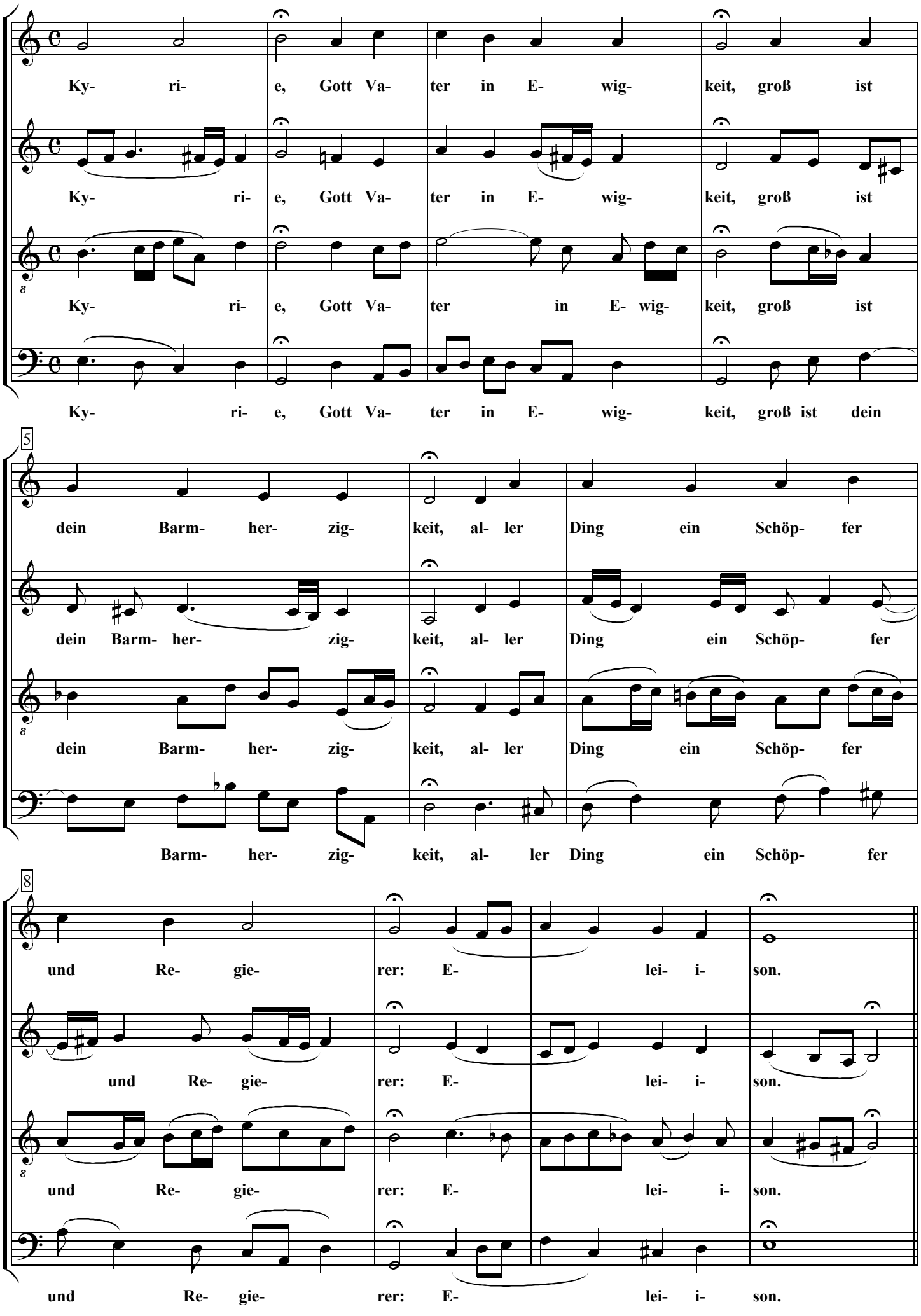

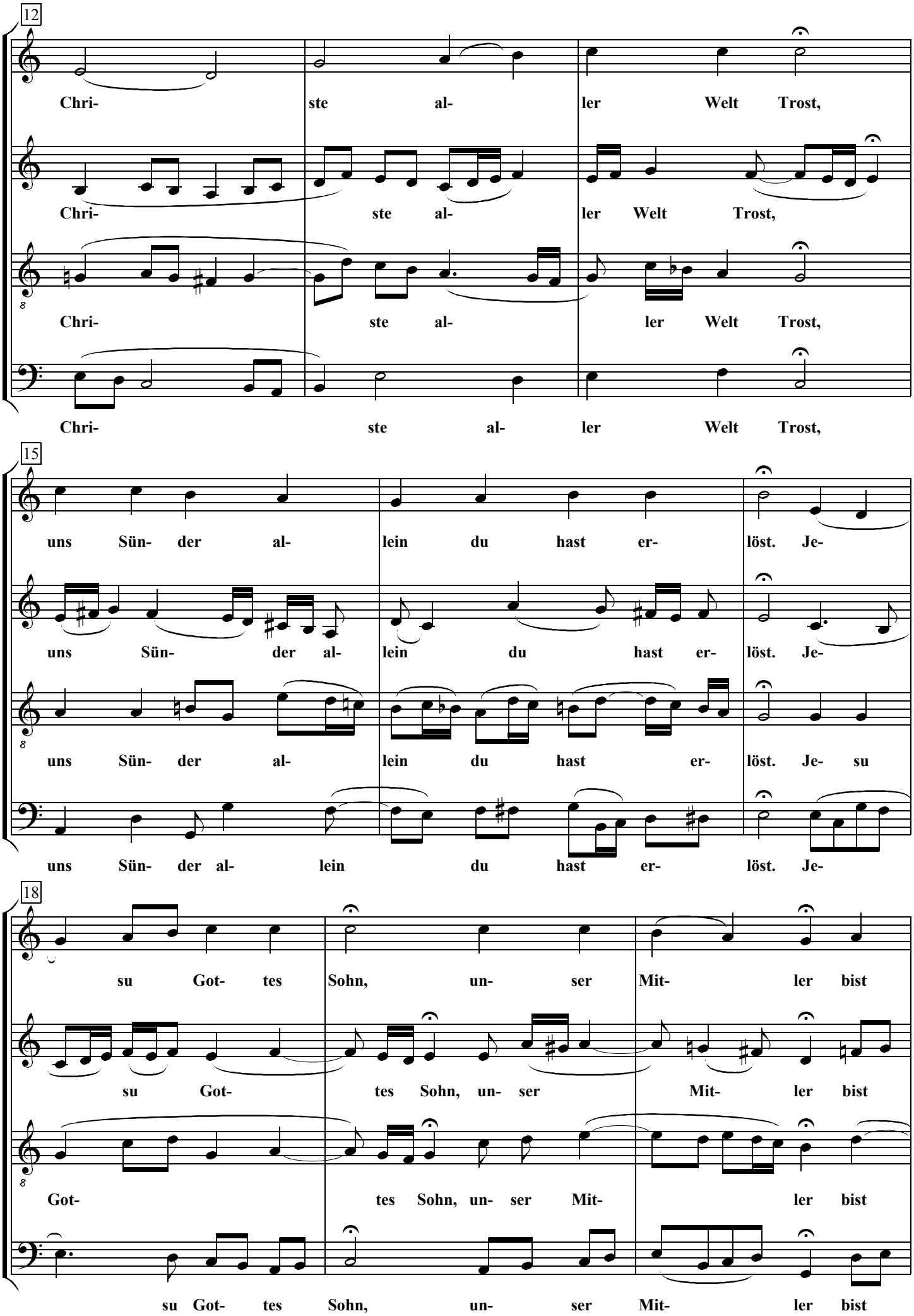
12
Chri- ste al- ler Welt Trost,
Chri- ste al- ler Welt Trost,
Chri- ste al- ler Welt Trost,
Chri- ste al- ler Welt Trost,
15
uns Sün- der al- lein du hast er- löst. Je-
uns Sün- der al- lein du hast er- löst. Je-
uns Sün- der al- lein du hast er- löst. Je- su
uns Sün- der al- lein du hast er- löst. Je-
18
su Got- tes Sohn, un- ser Mit- ler bist
su Got- tes Sohn, un- ser Mit- ler bist
Got- tes Sohn, un- ser Mit- ler bist
su Got- tes Sohn, un- ser Mit- ler bist

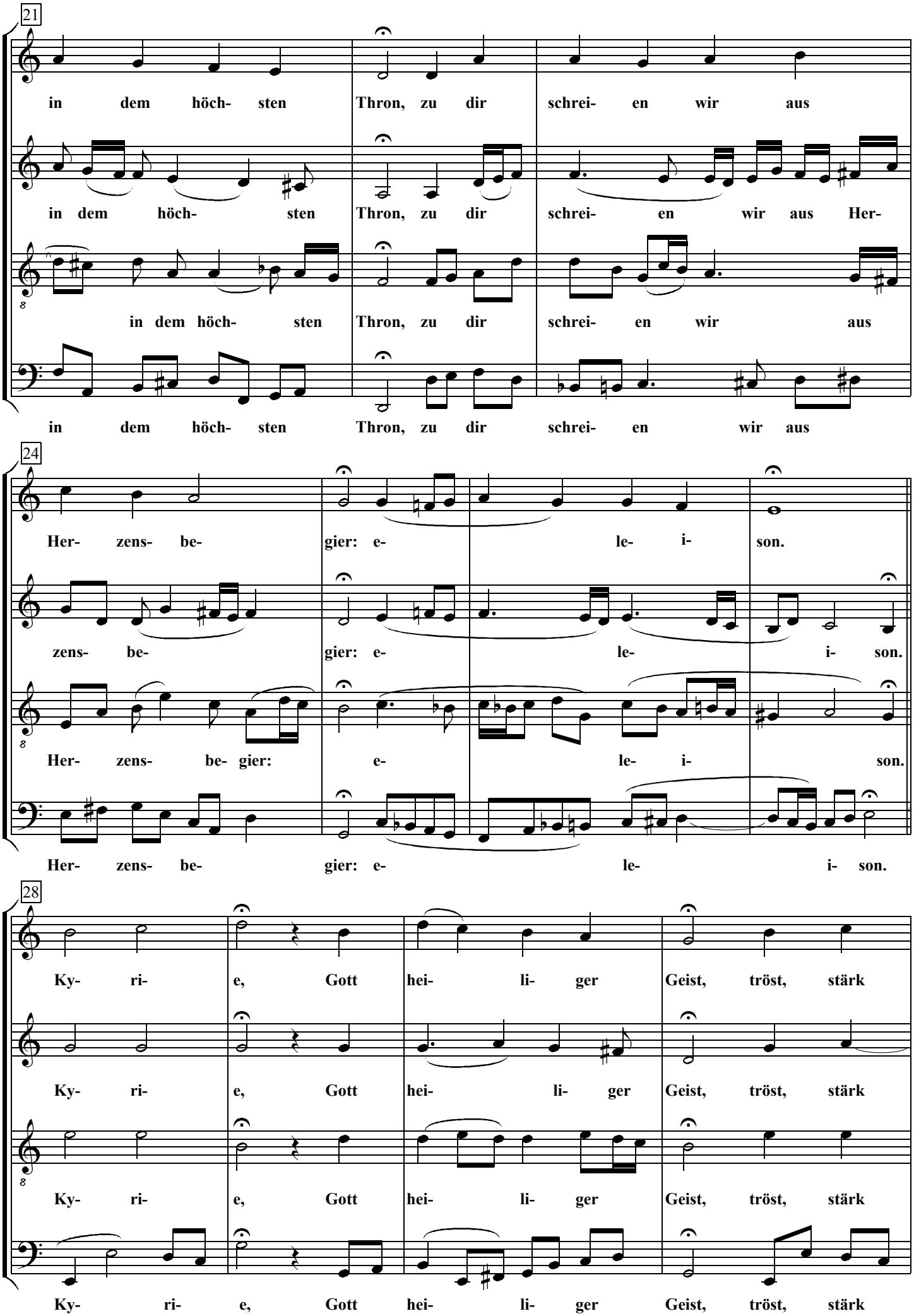
21
in dem höch- sten Thron, zu dir schrei- en wir aus
in dem höch- sten Thron, zu dir schrei- en wir aus Her-
in dem höch- sten Thron, zu dir schrei- en wir aus
in dem höch- sten Thron, zu dir schrei- en wir aus
24
Her- zens- be- gier: e- le- i- son.
zens- be- gier: e- le- i- son.
Her- zens- be- gier: e- le- i- son.
Her- zens- be- gier: e- le- i- son.
28
Ky- ri- e, Gott hei- li- ger Geist, tröst, stärk
Ky- ri- e, Gott hei- li- ger Geist, tröst, stärk
Ky- ri- e, Gott hei- li- ger Geist, tröst, stärk
Ky- ri- e, Gott hei- li- ger Geist, tröst, stärk

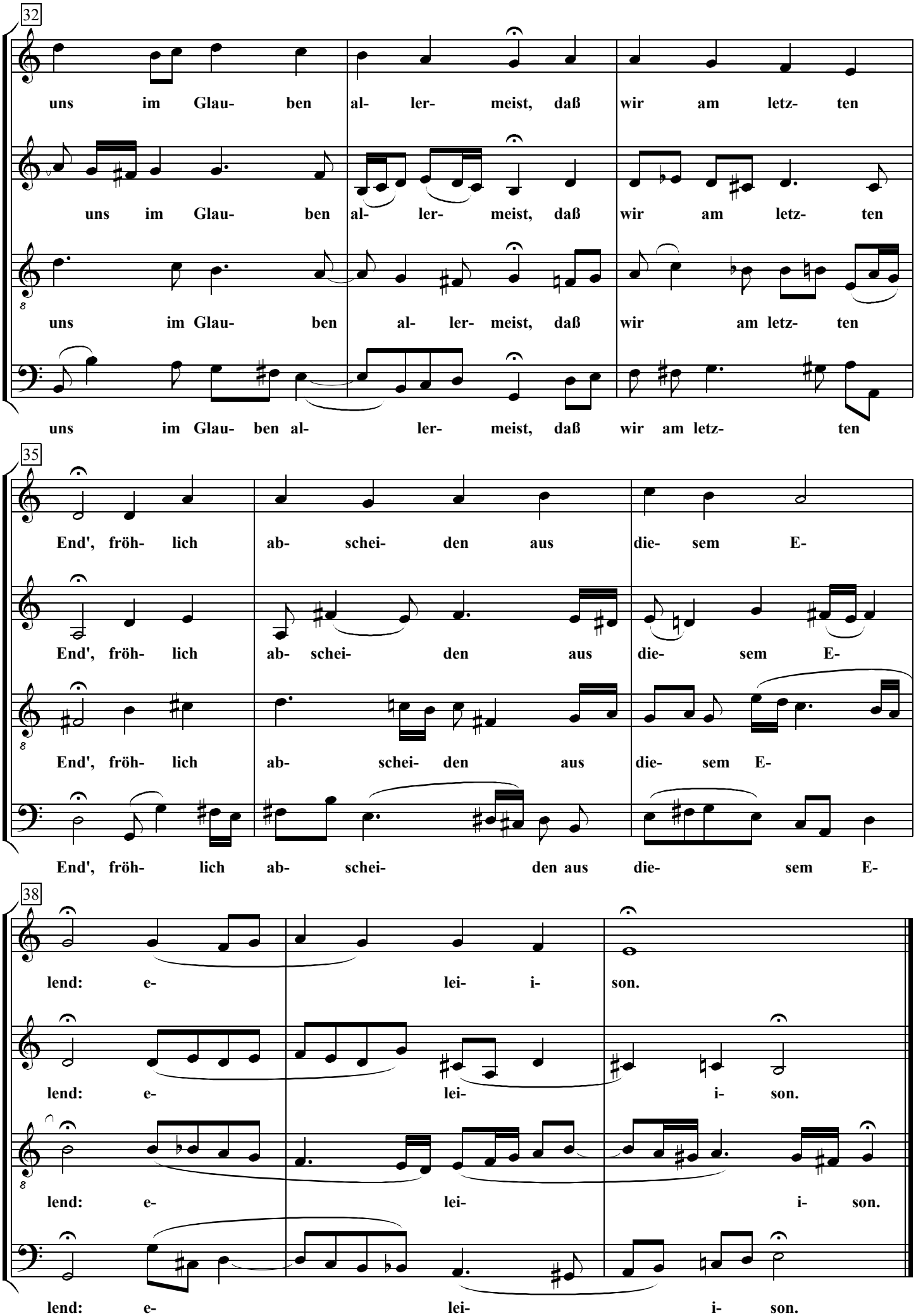
32
uns im Glau- ben al- ler- meist, daß wir am letz- ten
uns im Glau- ben al- ler- meist, daß wir am letz- ten
uns im Glau- ben al- ler- meist, daß wir am letz- ten
uns im Glau- ben al- ler- meist, daß wir am letz- ten
35
End', fröh- lich ab- schei- den aus die- sem E-
End', fröh- lich ab- schei- den aus die- sem E-
End', fröh- lich ab- schei- den aus die- sem E-
End', fröh- lich ab- schei- den aus die- sem E-
38
lend: e- lei- i- son.
lend: e- lei- i- son.
lend: e- lei- i- son.
lend: e- lei- i- son.