Wie lieblich sind deine Wohnungen

Georg Phillip Telemann

Soprano

Wie lieb- lich sind dei- ne Woh- nun- gen, Herr Ze- ba- oth, wie

Alto

Wie lieb- lich sind dei- ne Woh- nun- gen, Herr Ze- ba- oth, wie

Basso

Herr Ze- ba- oth,

B.c.

5

lieb- lich, Herr, wie lieb- lich, Herr, wie lieb- lich sind dei- ne Woh- nun- gen, Herr

lieb- lich, Herr, wie lieb- lich, Herr, wie lieb- lich sind dei- ne Woh- nun- gen, Herr

Herr, Herr, Herr

9

Ze- ba- oth! Mei- ne See- le ver- lan- get und seh- net

Ze- ba- oth! Mei- ne See- le ver- lan- get und

Ze- ba- oth!

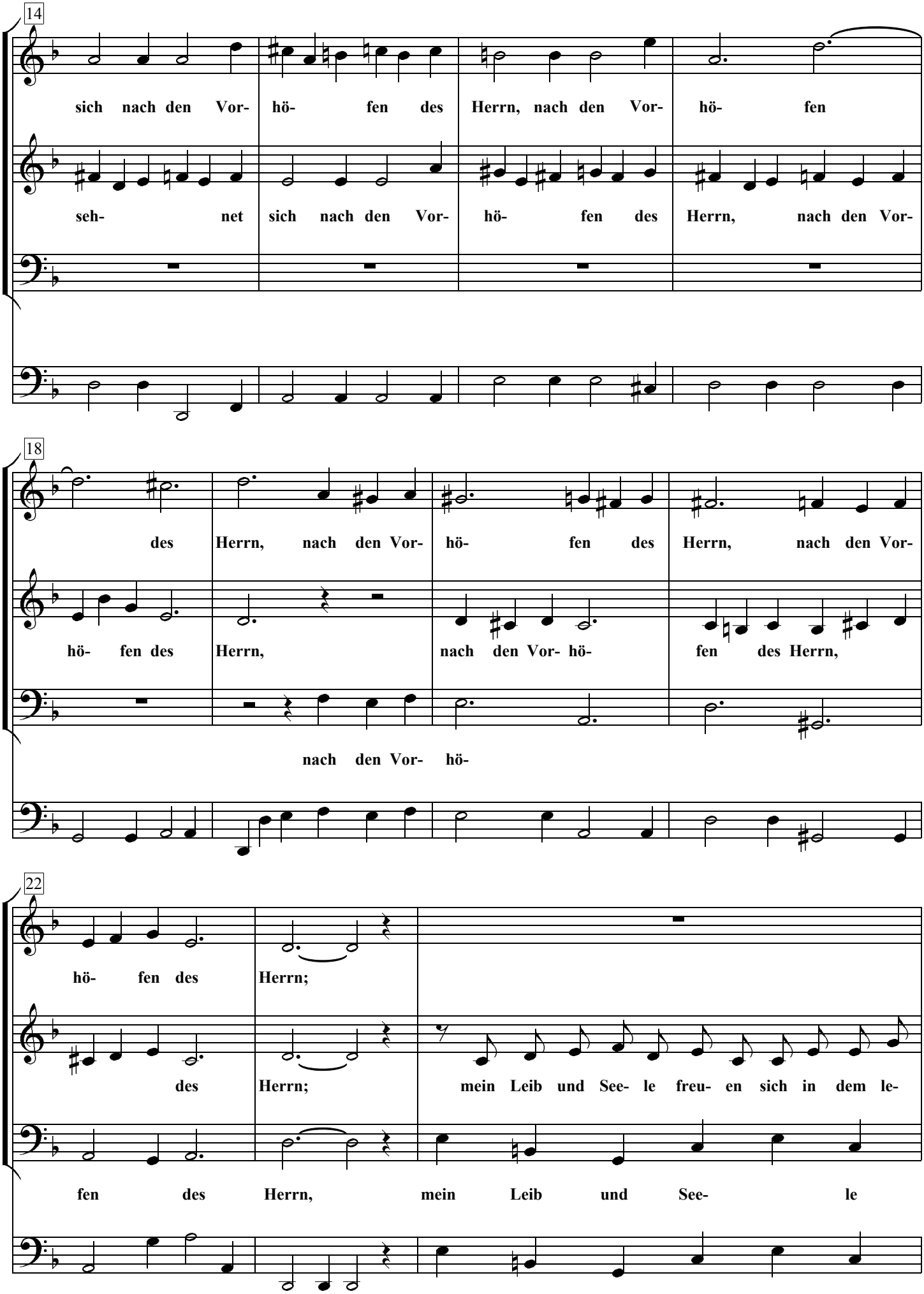
14
sich nach den Vor- hö- fen des Herrn, nach den Vor- hö- fen
seh- net sich nach den Vor- hö- fen des Herrn, nach den Vor-
18
des Herrn, nach den Vor- hö- fen des Herrn, nach den Vor-
hö- fen des Herrn, nach den Vor- hö- fen des Herrn,
nach den Vor- hö-
22
hö- fen des Herrn;
des Herrn; mein Leib und See- le freu- en sich in dem le-
fen des Herrn, mein Leib und See- le

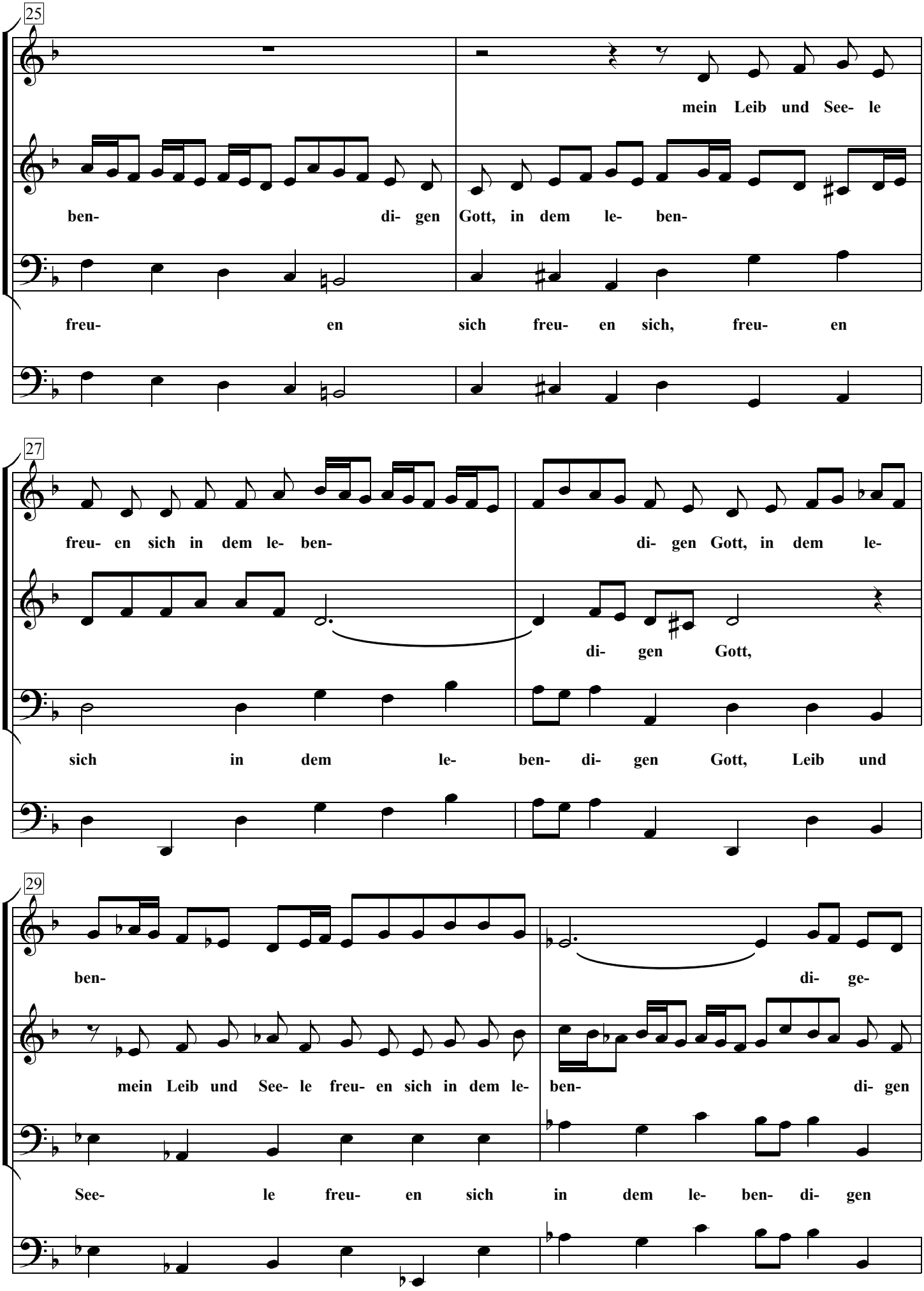
25
mein Leib und See- le
ben- di- gen Gott, in dem le- ben-
freu- en sich freu- en sich, freu- en
27
freu- en sich in dem le- ben- di- gen Gott, in dem le-
di- gen Gott,
sich in dem le- ben- di- gen Gott, Leib und
29
ben- di- ge-
mein Leib und See- le freu- en sich in dem le- ben- di- gen
See- le freu- en sich in dem le- ben- di- gen

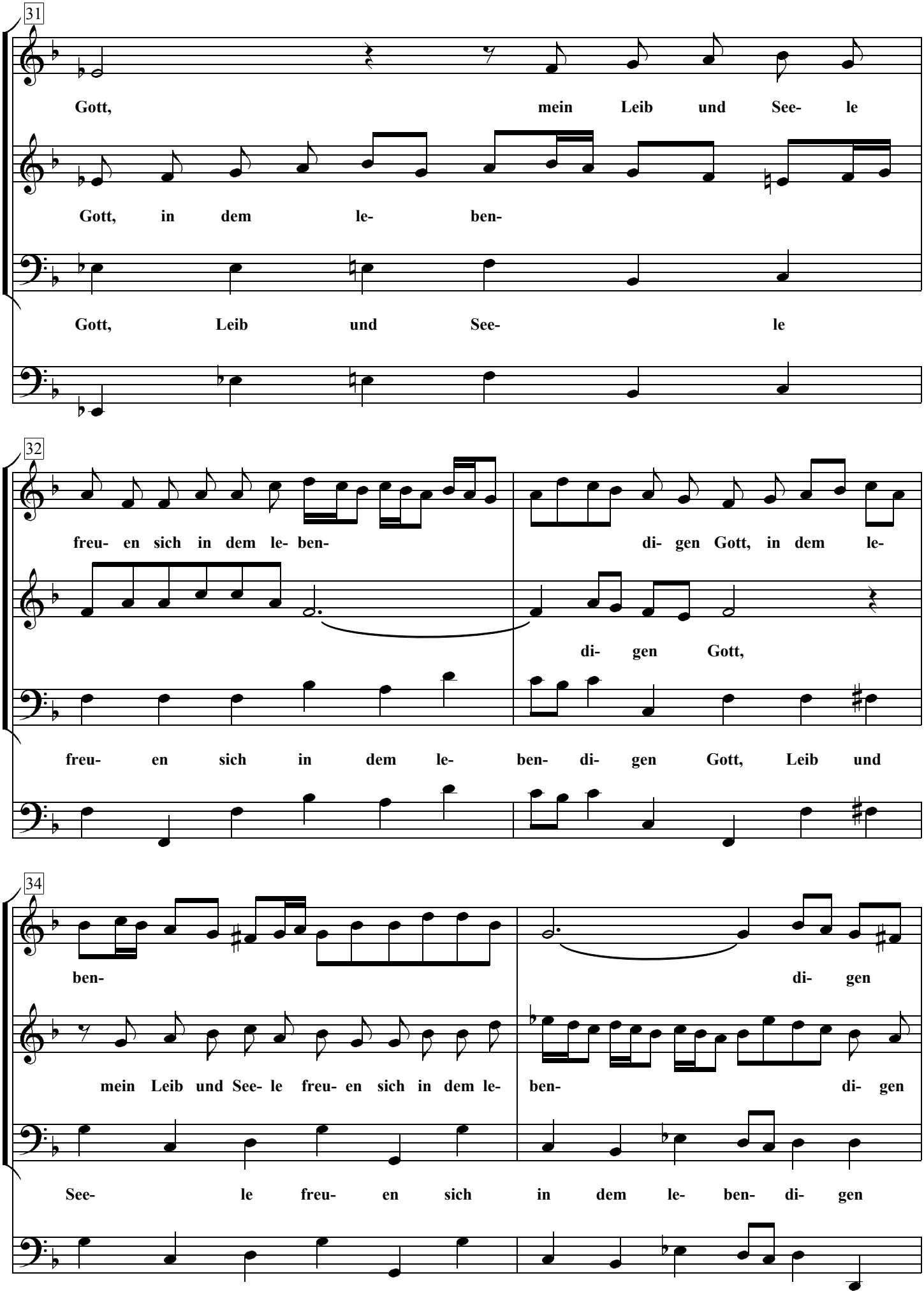
31
Gott, mein Leib und See- le
Gott, in dem le- ben-
Gott, Leib und See- le
32
freu- en sich in dem le- ben- di- gen Gott, in dem le-
di- gen Gott,
freu- en sich in dem le- ben- di- gen Gott, Leib und
34
ben- di- gen
mein Leib und See- le freu- en sich in dem le- ben- di- gen
See- le freu- en sich in dem le- ben- di- gen

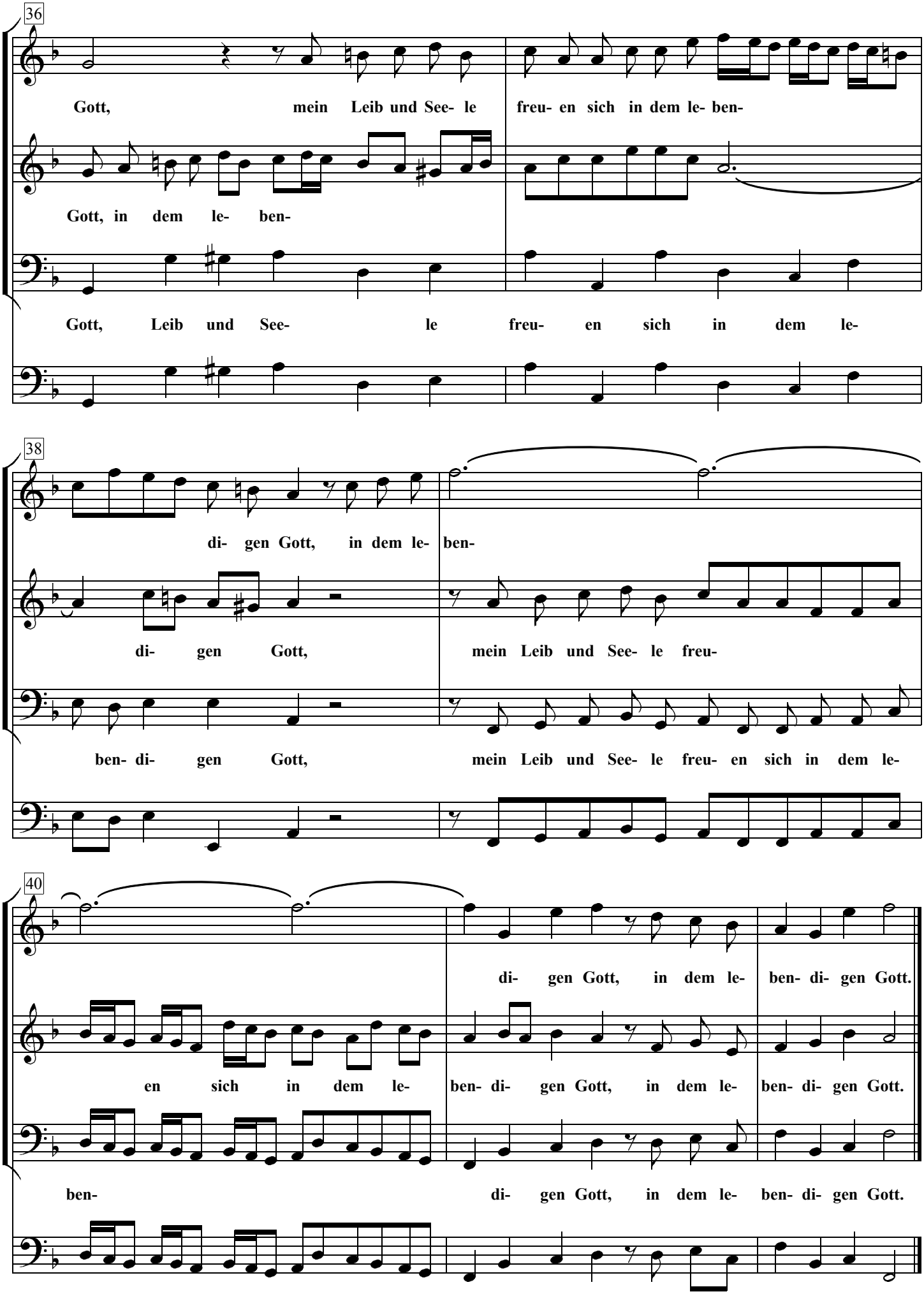
36
Gott, mein Leib und See- le freu- en sich in dem le- ben-
Gott, in dem le- ben-
Gott, Leib und See- le freu- en sich in dem le-
38
di- gen Gott, in dem le- ben-
di- gen Gott, mein Leib und See- le freu-
ben- di- gen Gott, mein Leib und See- le freu- en sich in dem le-
40
di- gen Gott, in dem le- ben- di- gen Gott.
en sich in dem le- ben- di- gen Gott, in dem le- ben- di- gen Gott.
ben- di- gen Gott, in dem le- ben- di- gen Gott.