Siehe, das ist Gottes Lamm

Georg Philipp Telemann
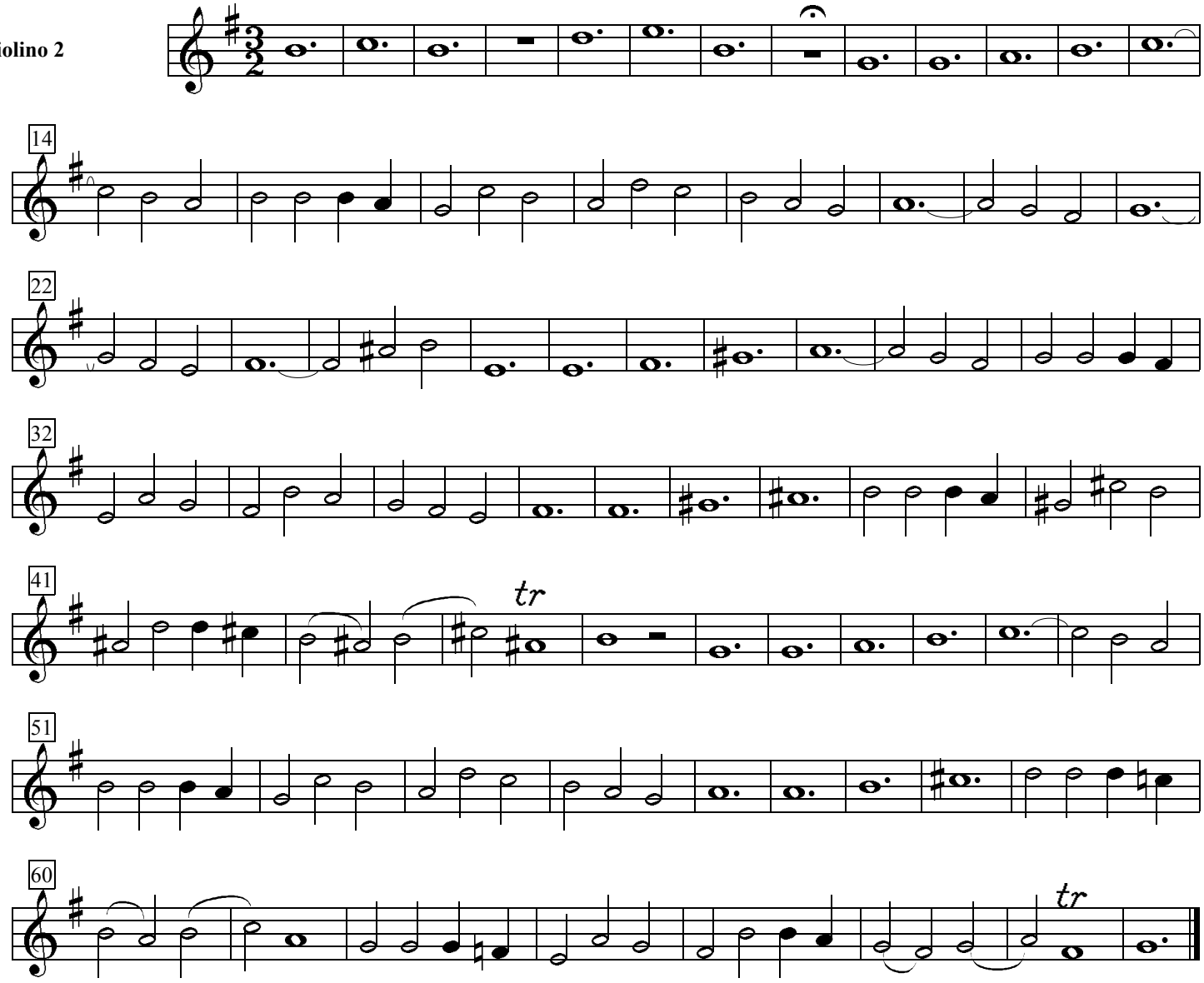
Violino 2