Amen. Lob und Ehre und Weisheit und Dank
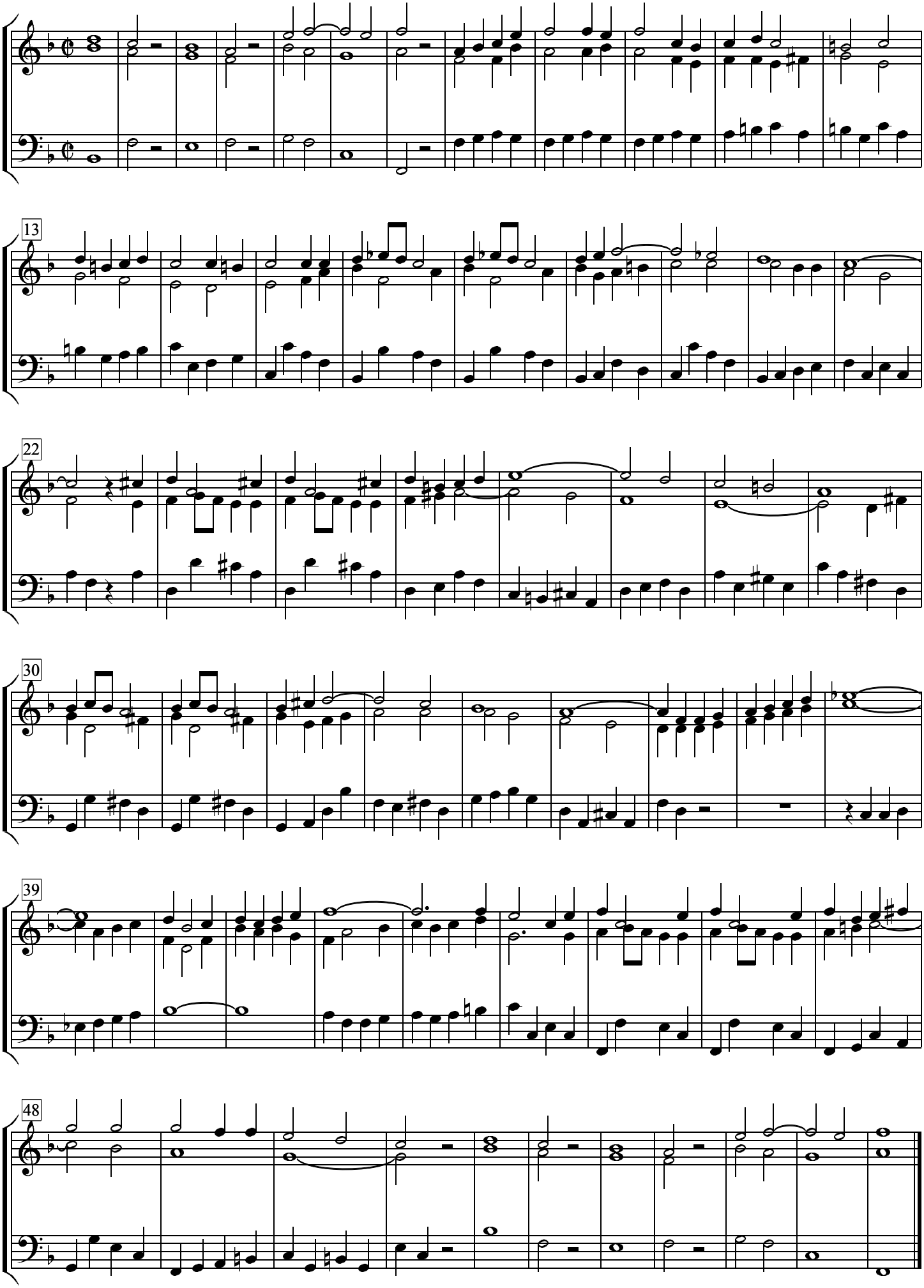
G. Ph. Telemann