Ihr lieben Hirten, fürchtet euch nicht

Andreas Hammerschmidt
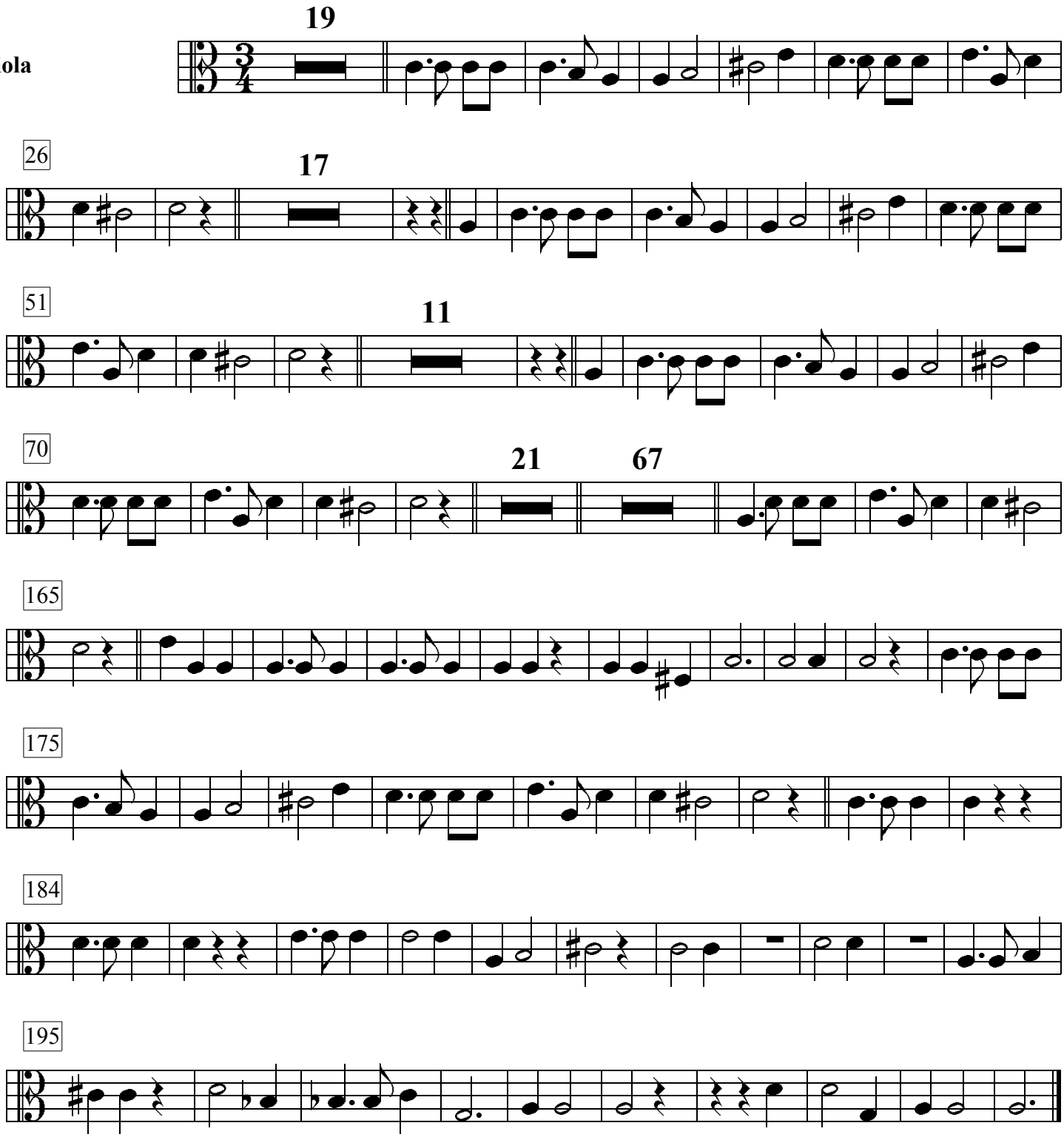
Viola