Ihr lieben Hirten, fürchtet euch nicht

Andreas Hammerschmidt

Flauto 1
Flauto 2
Violino 1
Violino 2
Viola
Soprano
Alto 1
Tenore
Basso
B.c.

Solo

Ihr lie- ben Hir- ten, ihr lie- ben, fürch- tet euch nicht,

10

sie- he, ich ver- kün- di- ge euch Freu- de, Freu- de, Freu- de, gro- ße Freu- de, die al- len Völ- kern wi- der- fah- ren

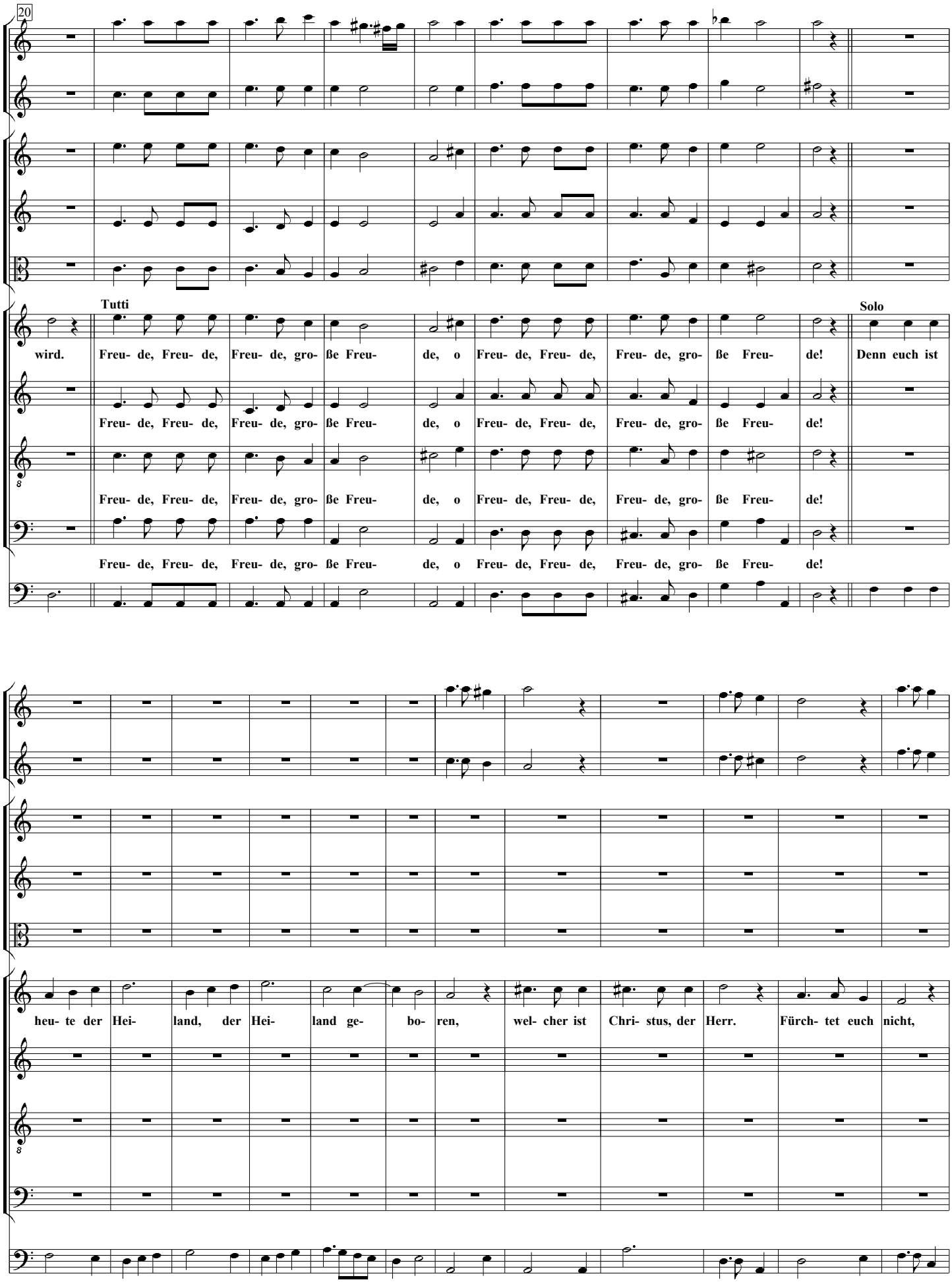
20
Tutti
Solo
wird. Freu- de, Freu- de, Freu- de, gro- ße Freu- de, o Freu- de, Freu- de, Freu- de, gro- ße Freu- de! Denn euch ist
Freu- de, Freu- de, Freu- de, gro- ße Freu- de, o Freu- de, Freu- de, Freu- de, gro- ße Freu- de!
Freu- de, Freu- de, Freu- de, gro- ße Freu- de, o Freu- de, Freu- de, Freu- de, gro- ße Freu- de!
Freu- de, Freu- de, Freu- de, gro- ße Freu- de, o Freu- de, Freu- de, Freu- de, gro- ße Freu- de!
heu- te der Hei- land, der Hei- land ge- bo- ren, wel- cher ist Chri- stus, der Herr. Fürch- tet euch nicht,

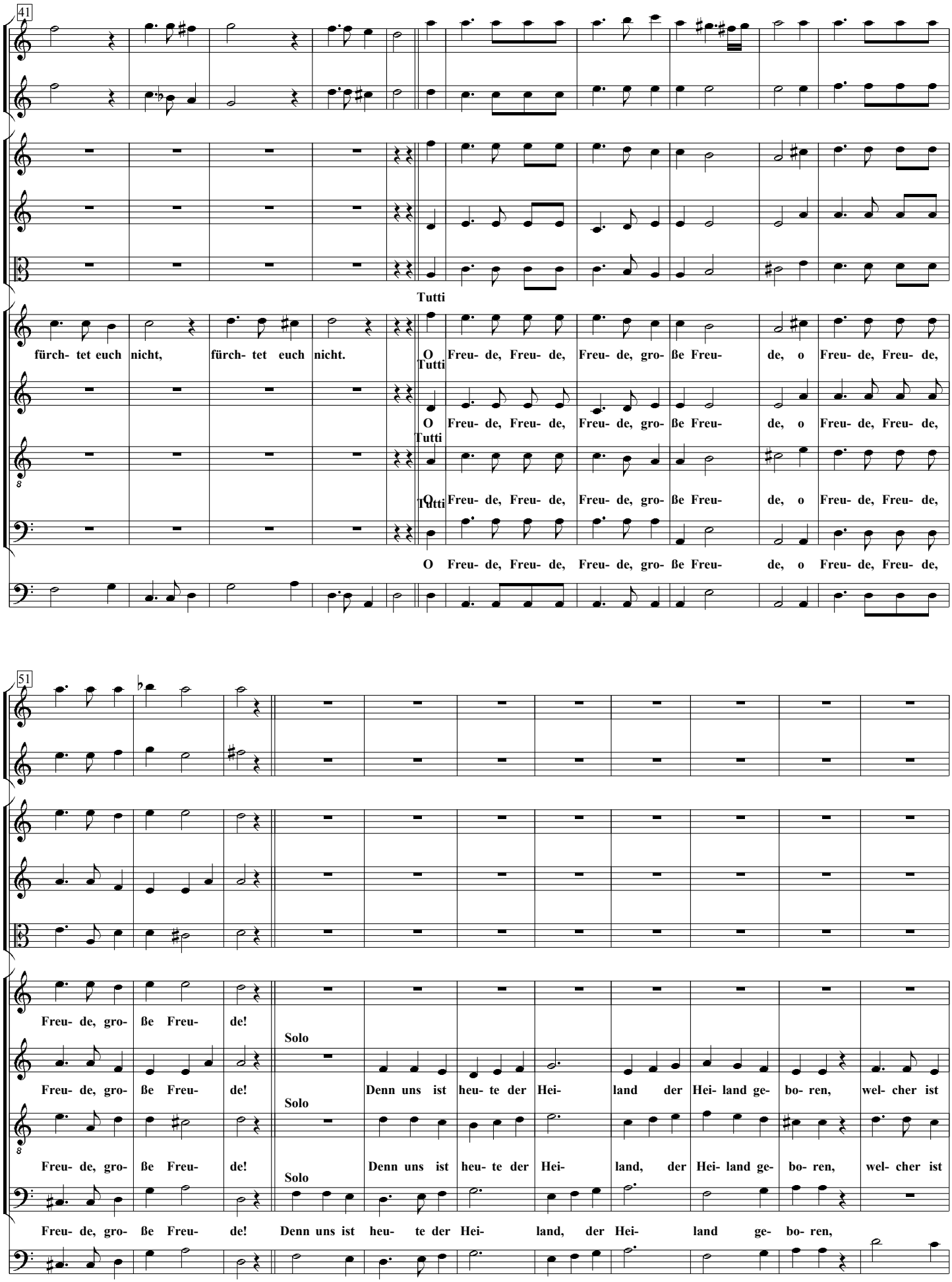
41
Tutti
fürch- tet euch nicht, fürch- tet euch nicht.
O Freu- de, Freu- de, Freu- de, gro- ße Freu- de, o Freu- de, Freu- de,
Tutti
O Freu- de, Freu- de, Freu- de, gro- ße Freu- de, o Freu- de, Freu- de,
Tutti
O Freu- de, Freu- de, Freu- de, gro- ße Freu- de, o Freu- de, Freu- de,
Tutti
O Freu- de, Freu- de, Freu- de, gro- ße Freu- de, o Freu- de, Freu- de,
51
Freu- de, gro- ße Freu- de!
Solo
Freu- de, gro- ße Freu- de!
Denn uns ist heu- te der Hei- land der Hei- land ge- bo- ren, wel- cher ist
Solo
Freu- de, gro- ße Freu- de!
Denn uns ist heu- te der Hei- land, der Hei- land ge- bo- ren, wel- cher ist
Solo
Freu- de, gro- ße Freu- de!
Denn uns ist heu- te der Hei- land, der Hei- land ge- bo- ren,

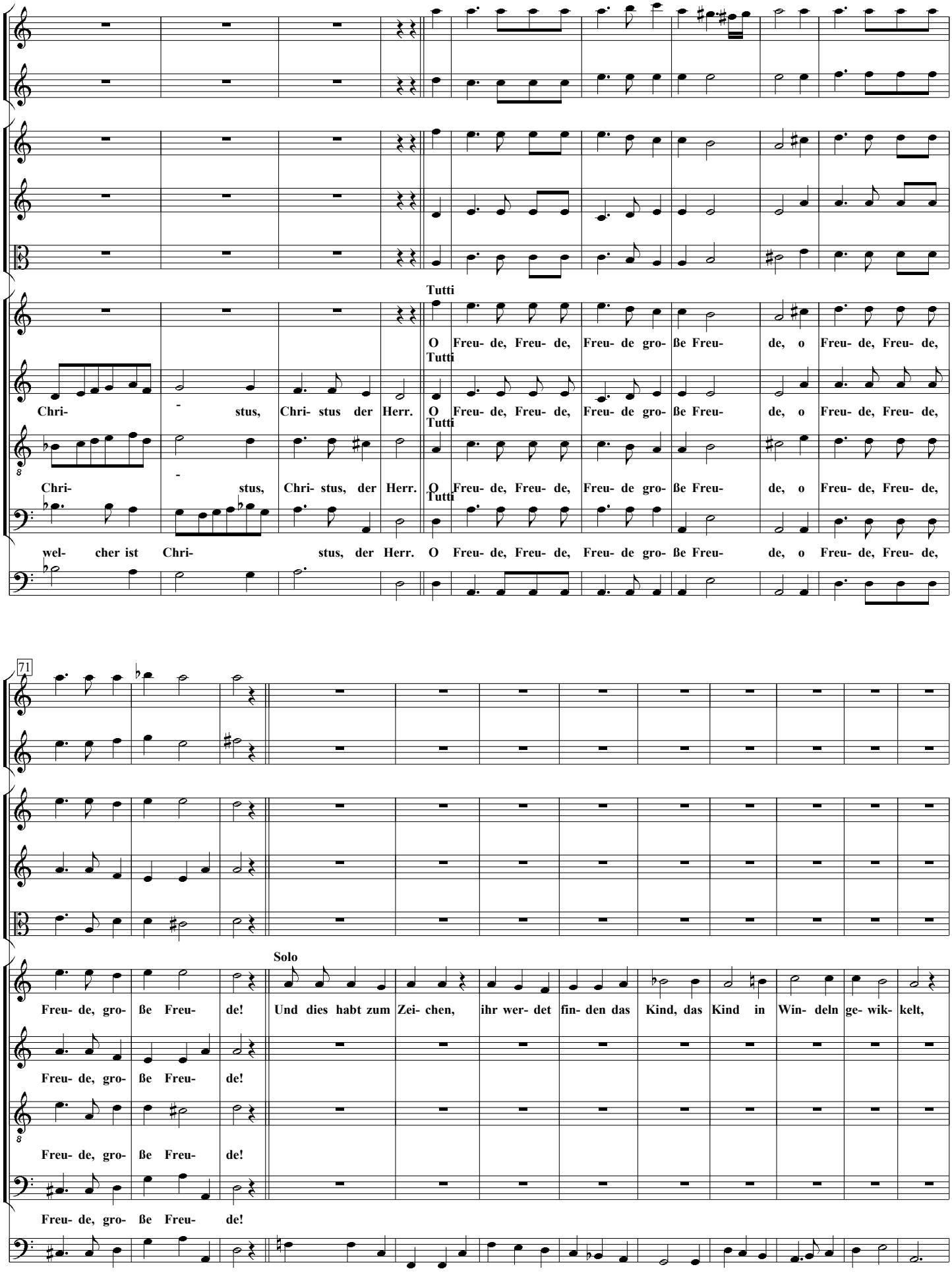
Tutti
O Freu- de, Freu- de, Freu- de gro- ße Freu- de, o Freu- de, Freu- de,
Chri- stus, Chri- stus der Herr. O Freu- de, Freu- de, Freu- de gro- ße Freu- de, o Freu- de, Freu- de,
Chri- stus, Chri- stus, der Herr. O Freu- de, Freu- de, Freu- de gro- ße Freu- de, o Freu- de, Freu- de,
wel- cher ist Chri- stus, der Herr. O Freu- de, Freu- de, Freu- de gro- ße Freu- de, o Freu- de, Freu- de,
71
Solo
Freu- de, gro- ße Freu- de! Und dies habt zum Zei- chen, ihr wer- det fin- den das Kind, das Kind in Win- deln ge- wik- kelt,
Freu- de, gro- ße Freu- de!
Freu- de, gro- ße Freu- de!
Freu- de, gro- ße Freu- de!

und in ei- ner Krip- - - pe lie- gen. Fürch- tet euch nicht, fürch- tet euch nicht,

93

fürch- tet euch nicht.

Solo

Was liegt dort? Merk auf, mein Herz und sieh dort- hin:

Solo

Solo

Was liegt dort? Merk auf, mein Herz, und sieh dort- hin:

Merk auf, mein Herz, und sieh dort- hin: Was liegt dort, was liegt

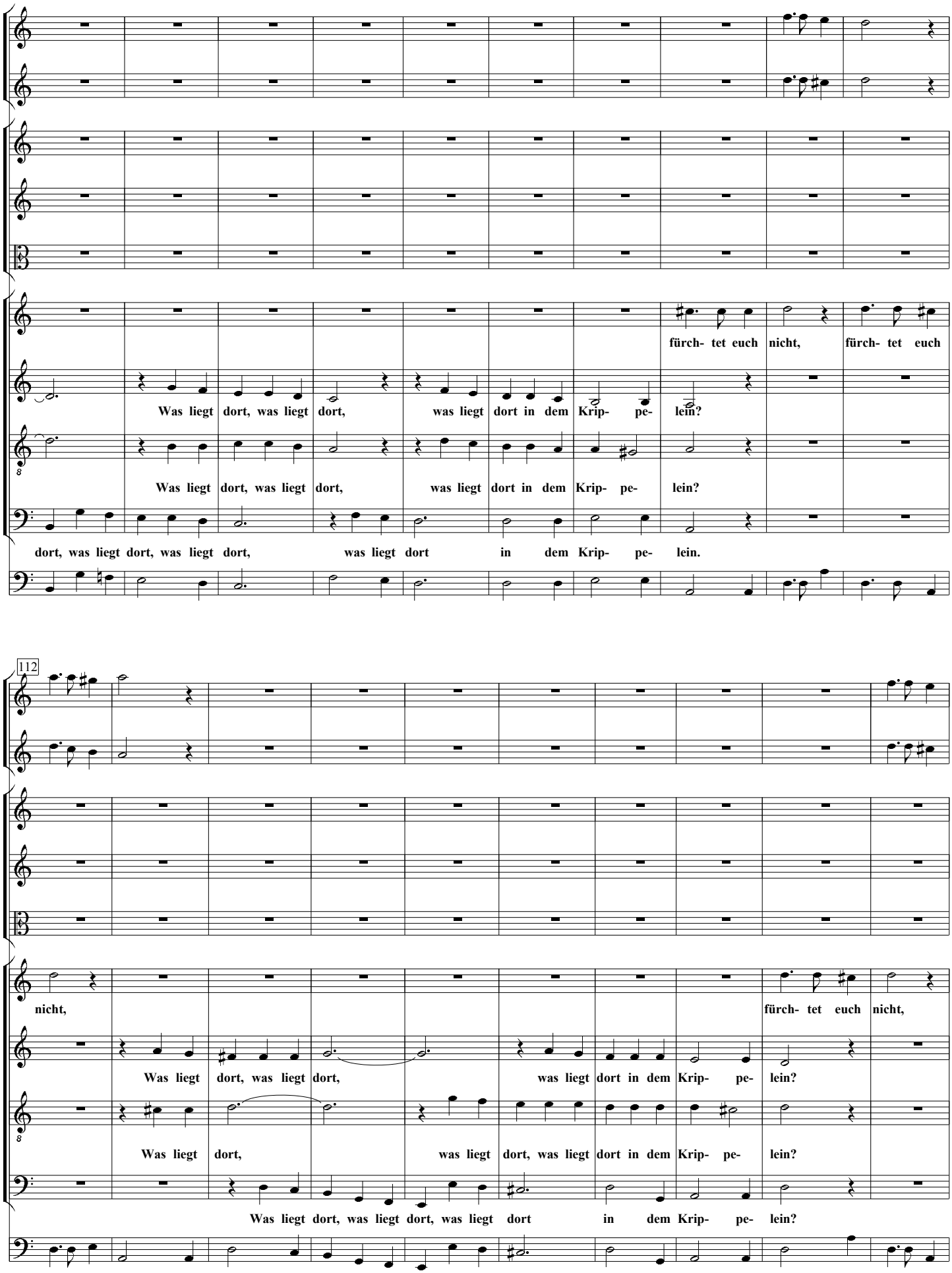
fürch- tet euch nicht, fürch- tet euch
Was liegt dort, was liegt dort, was liegt dort in dem Krip- pe- lein?
Was liegt dort, was liegt dort, was liegt dort in dem Krip- pe- lein?
dort, was liegt dort, was liegt dort, was liegt dort in dem Krip- pe- lein.
112
nicht, fürch- tet euch nicht,
Was liegt dort, was liegt dort, was liegt dort in dem Krip- pe- lein?
Was liegt dort, was liegt dort, was liegt dort in dem Krip- pe- lein?
Was liegt dort, was liegt dort, was liegt dort in dem Krip- pe- lein?

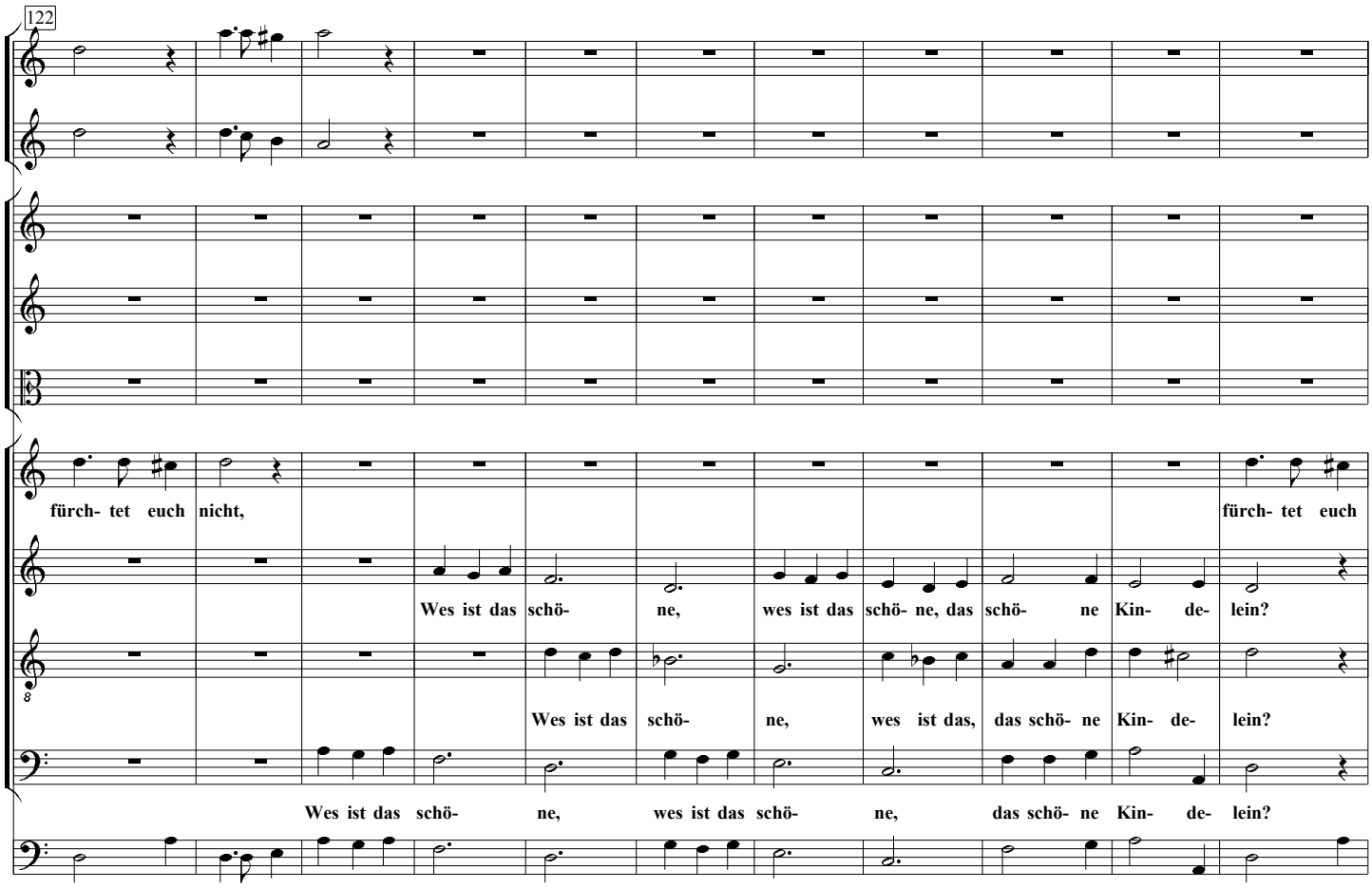
122
fürch- tet euch nicht,
fürch- tet euch
Wes ist das schö- ne, wes ist das schö- ne, das schö- ne Kin- de- lein?
Wes ist das schö- ne, wes ist das, das schö- ne Kin- de- lein?
Wes ist das schö- ne, wes ist das schö- ne, das schö- ne Kin- de- lein?

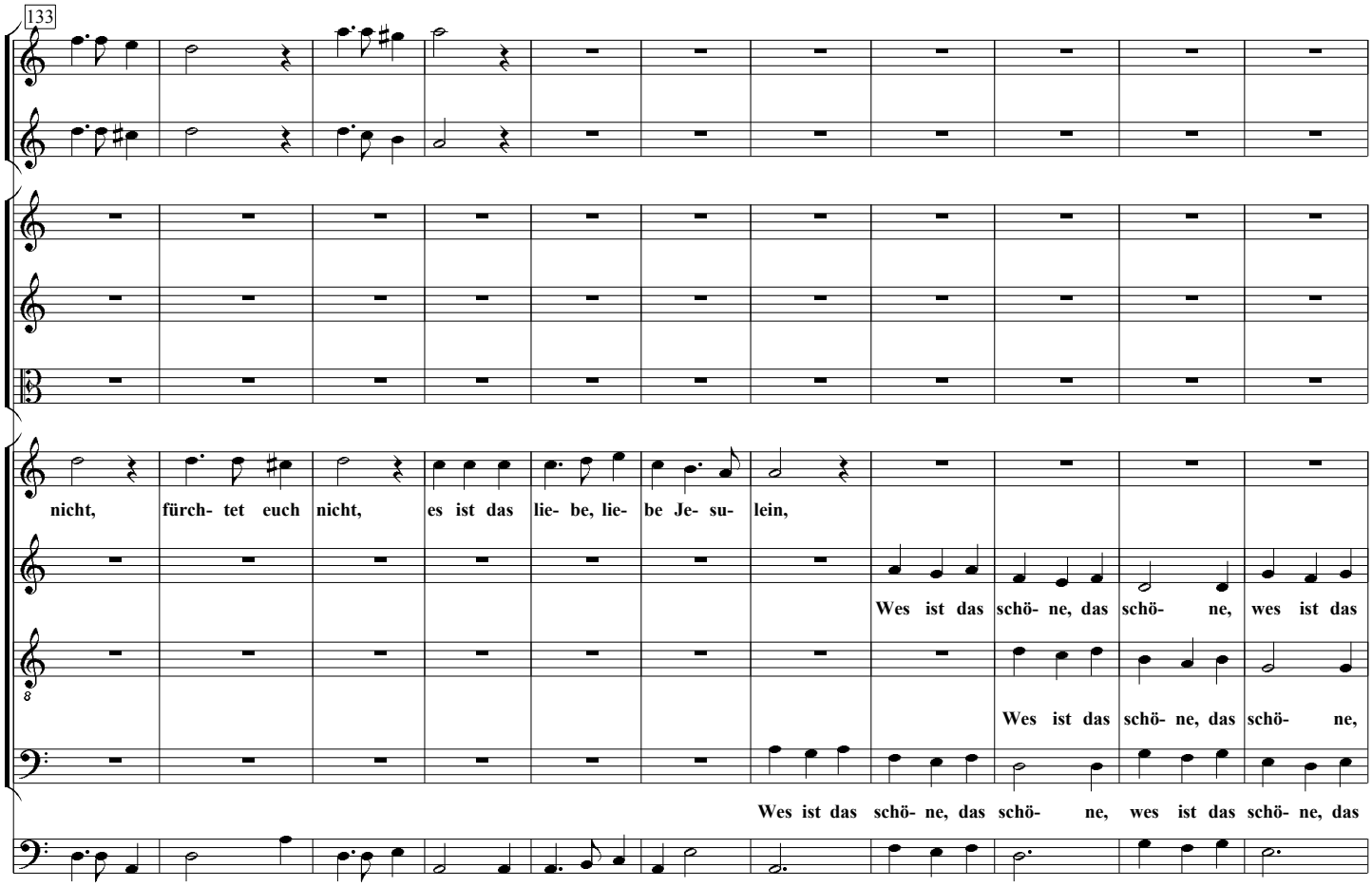
133
nicht, fürch- tet euch nicht, es ist das lie- be, lie- be Je- su- lein,
Wes ist das schö- ne, das schö- ne, wes ist das
Wes ist das schö- ne, das schö- ne,
Wes ist das schö- ne, das schö- ne, wes ist das schö- ne, das

fürch- tet euch nicht, fürch- tet euch nicht, es ist das lie- be, lie- be Je- su-

schö- ne, das schö- ne, das schö- ne Kin- de- lein?

wes ist das schö- ne, das schö- ne Kin- de- lein?

schö- ne, wes ist das schö- ne Kin- de- lein?

155

Tutti

lein, das lie- be, lie- be Je- su- lein.

Freu- de, Freu- de, Freu- de, gro-

Freu- de, Freu- de, Freu- de, gro- ße Freu- de.

Freu- de, Freu- de, Freu- de, gro-

Freu- de, Freu- de, Freu- de, Freu- de, Freu- de, gro- ße Freu- de.

Freu- de, Freu- de, Freu- de, gro-

Freu- de, Freu- de, Freu- de, Freu- de, gro- ße Freu- de!

Freu- de, Freu- de, Freu- de, gro-

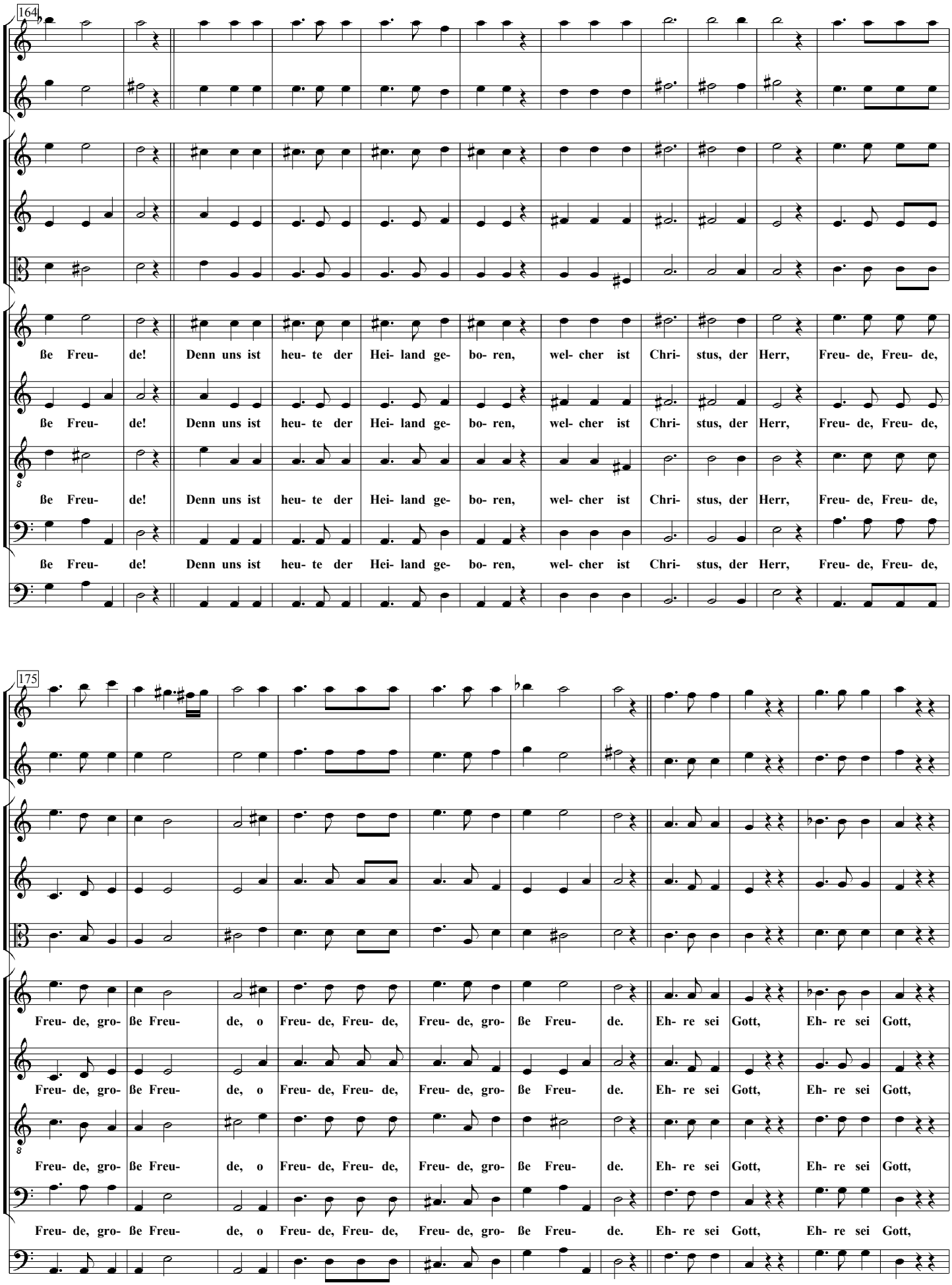
164
ße Freu- de! Denn uns ist heu- te der Hei- land ge- bo- ren, wel- cher ist Chri- stus, der Herr, Freu- de, Freu- de,
ße Freu- de! Denn uns ist heu- te der Hei- land ge- bo- ren, wel- cher ist Chri- stus, der Herr, Freu- de, Freu- de,
ße Freu- de! Denn uns ist heu- te der Hei- land ge- bo- ren, wel- cher ist Chri- stus, der Herr, Freu- de, Freu- de,
ße Freu- de! Denn uns ist heu- te der Hei- land ge- bo- ren, wel- cher ist Chri- stus, der Herr, Freu- de, Freu- de,
175
Freu- de, gro- ße Freu- de, o Freu- de, Freu- de, Freu- de, gro- ße Freu- de. Eh- re sei Gott, Eh- re sei Gott,
Freu- de, gro- ße Freu- de, o Freu- de, Freu- de, Freu- de, gro- ße Freu- de. Eh- re sei Gott, Eh- re sei Gott,
Freu- de, gro- ße Freu- de, o Freu- de, Freu- de, Freu- de, gro- ße Freu- de. Eh- re sei Gott, Eh- re sei Gott,
Freu- de, gro- ße Freu- de, o Freu- de, Freu- de, Freu- de, gro- ße Freu- de. Eh- re sei Gott, Eh- re sei Gott,

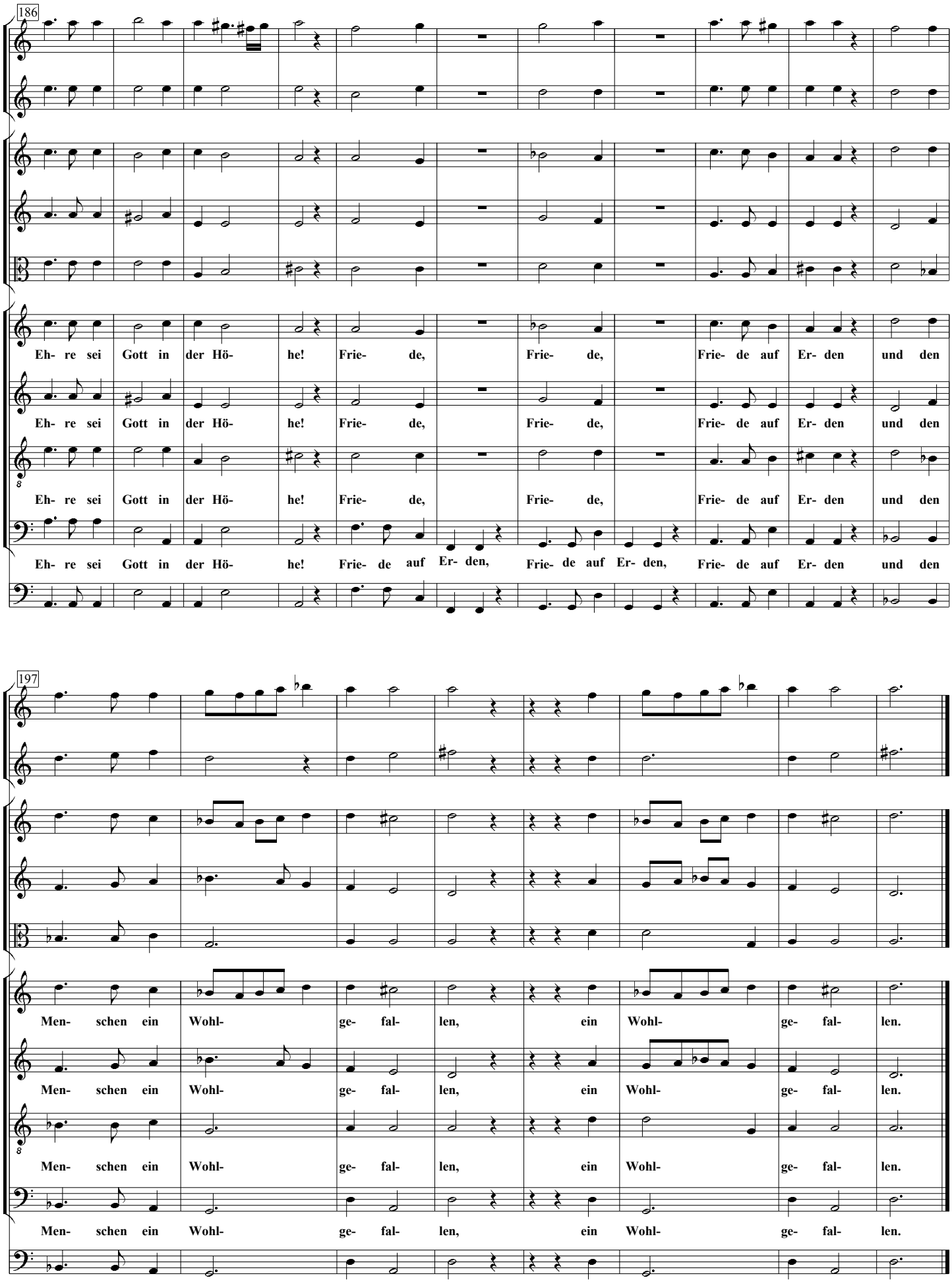
186
Eh- re sei Gott in der Hö- he! Frie- de, Frie- de, Frie- de auf Er- den und den
Eh- re sei Gott in der Hö- he! Frie- de, Frie- de, Frie- de auf Er- den und den
Eh- re sei Gott in der Hö- he! Frie- de, Frie- de, Frie- de auf Er- den und den
Eh- re sei Gott in der Hö- he! Frie- de auf Er- den, Frie- de auf Er- den, Frie- de auf Er- den und den
197
Men- schen ein Wohl- ge- fal- len, ein Wohl- ge- fal- len.
Men- schen ein Wohl- ge- fal- len, ein Wohl- ge- fal- len.
Men- schen ein Wohl- ge- fal- len, ein Wohl- ge- fal- len.
Men- schen ein Wohl- ge- fal- len, ein Wohl- ge- fal- len.