Ihr lieben Hirten, fürchtet euch nicht

Andreas Hammerschmidt

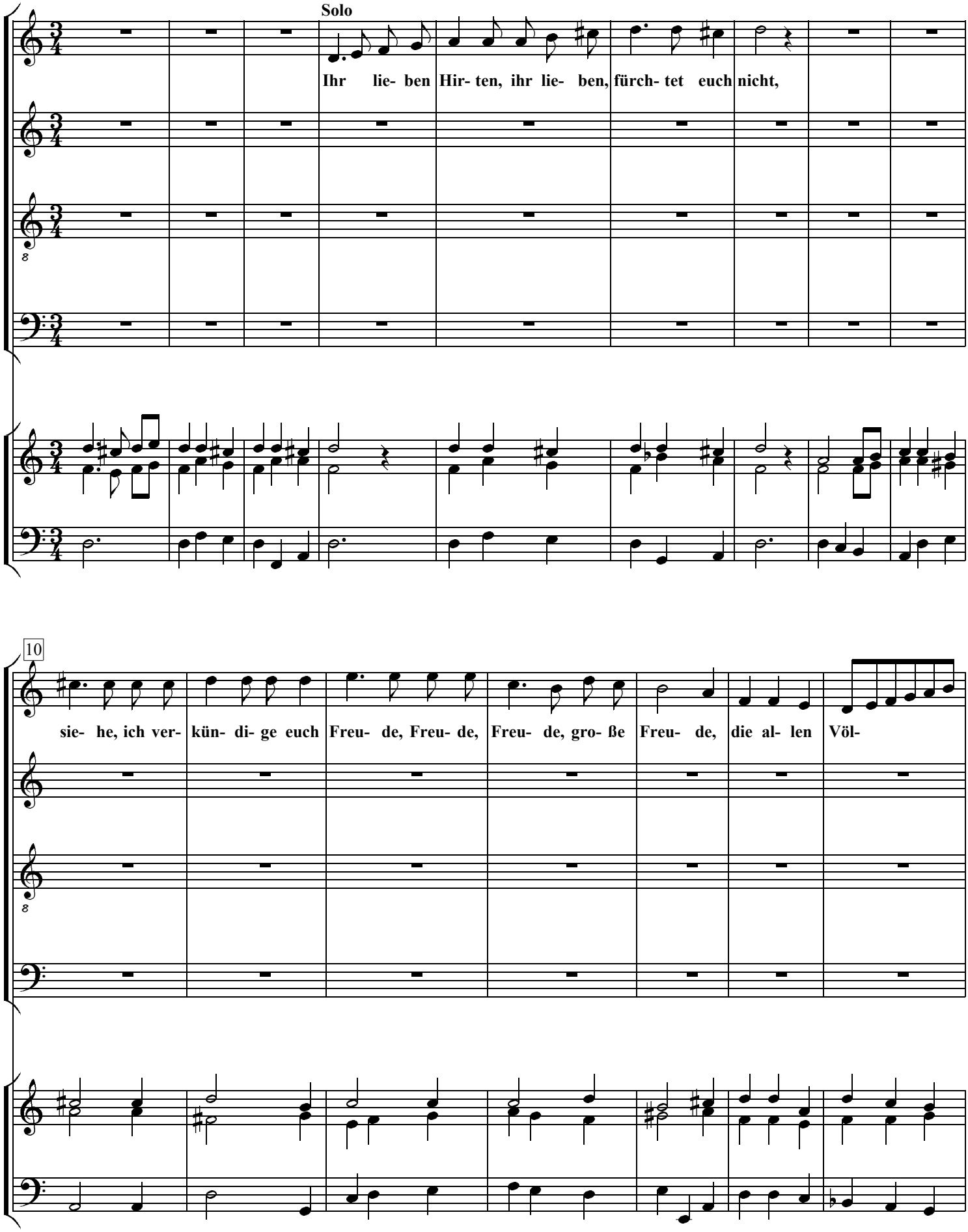

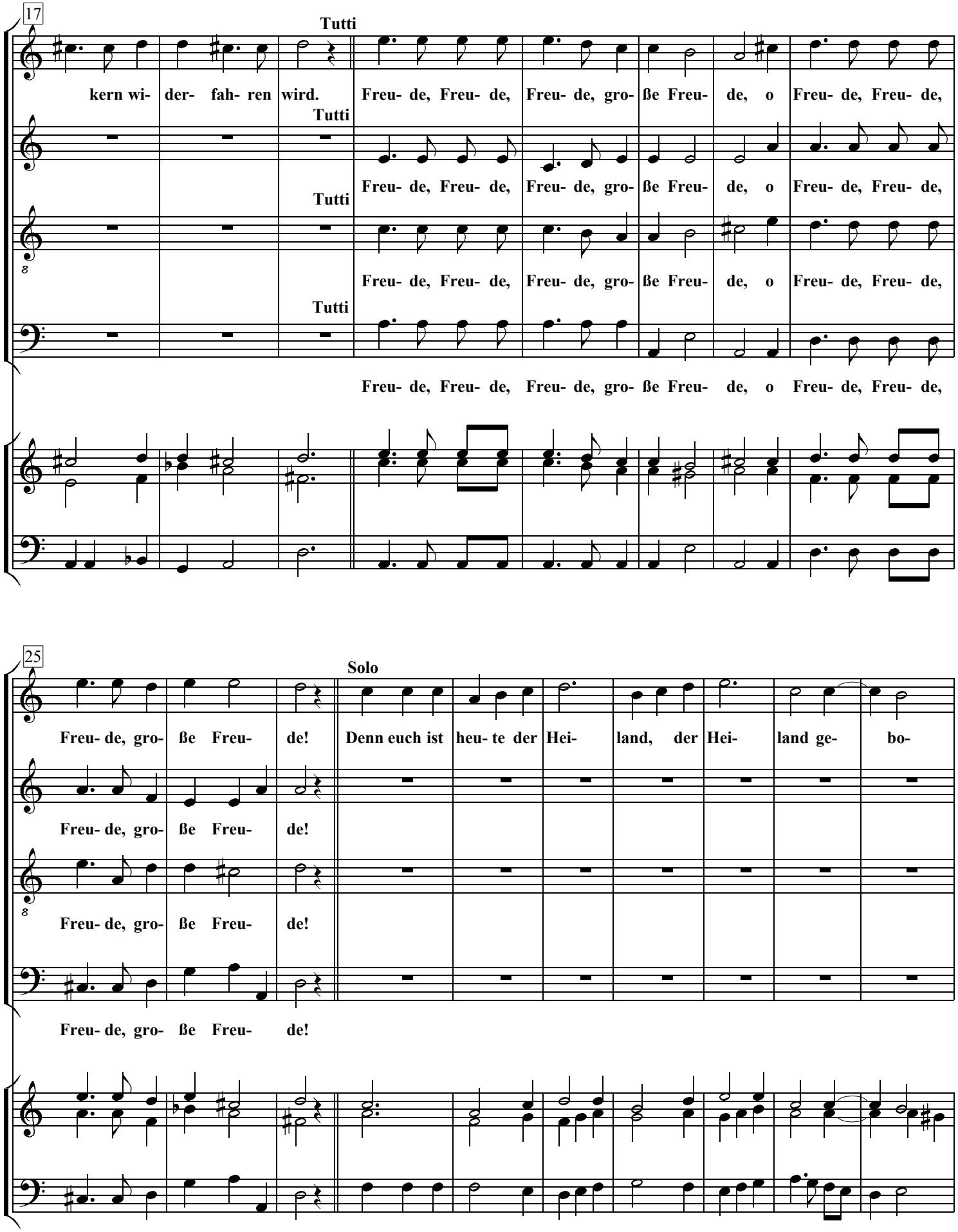
17
Tutti
kern wi- der- fah- ren wird. Freu- de, Freu- de, Freu- de, gro- ße Freu- de, o Freu- de, Freu- de,
Tutti
Freu- de, Freu- de, Freu- de, gro- ße Freu- de, o Freu- de, Freu- de,
Tutti
Freu- de, Freu- de, Freu- de, gro- ße Freu- de, o Freu- de, Freu- de,
Tutti
Freu- de, Freu- de, Freu- de, gro- ße Freu- de, o Freu- de, Freu- de,
25
Solo
Freu- de, gro- ße Freu- de! Denn euch ist heu- te der Hei- land, der Hei- land ge- bo-
Freu- de, gro- ße Freu- de!
Freu- de, gro- ße Freu- de!
Freu- de, gro- ße Freu- de!

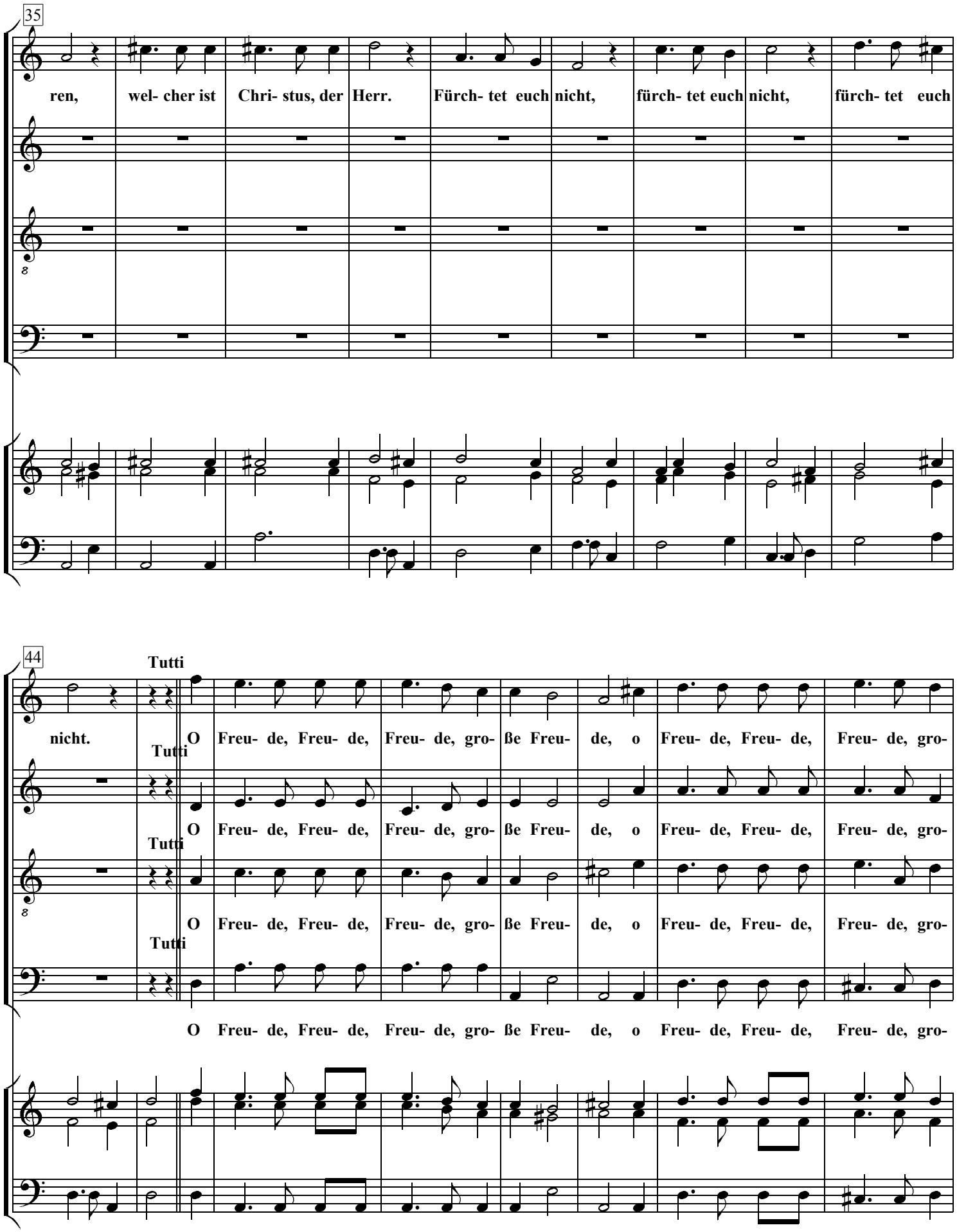
35
ren, wel- cher ist Chri- stus, der Herr. Fürch- tet euch nicht, fürch- tet euch nicht, fürch- tet euch
44
Tutti
nicht.
O Freu- de, Freu- de, Freu- de, gro- ße Freu- de, o Freu- de, Freu- de, Freu- de, gro-
Tutti
O Freu- de, Freu- de, Freu- de, gro- ße Freu- de, o Freu- de, Freu- de, Freu- de, gro-
Tutti
O Freu- de, Freu- de, Freu- de, gro- ße Freu- de, o Freu- de, Freu- de, Freu- de, gro-
Tutti
O Freu- de, Freu- de, Freu- de, gro- ße Freu- de, o Freu- de, Freu- de, Freu- de, gro-

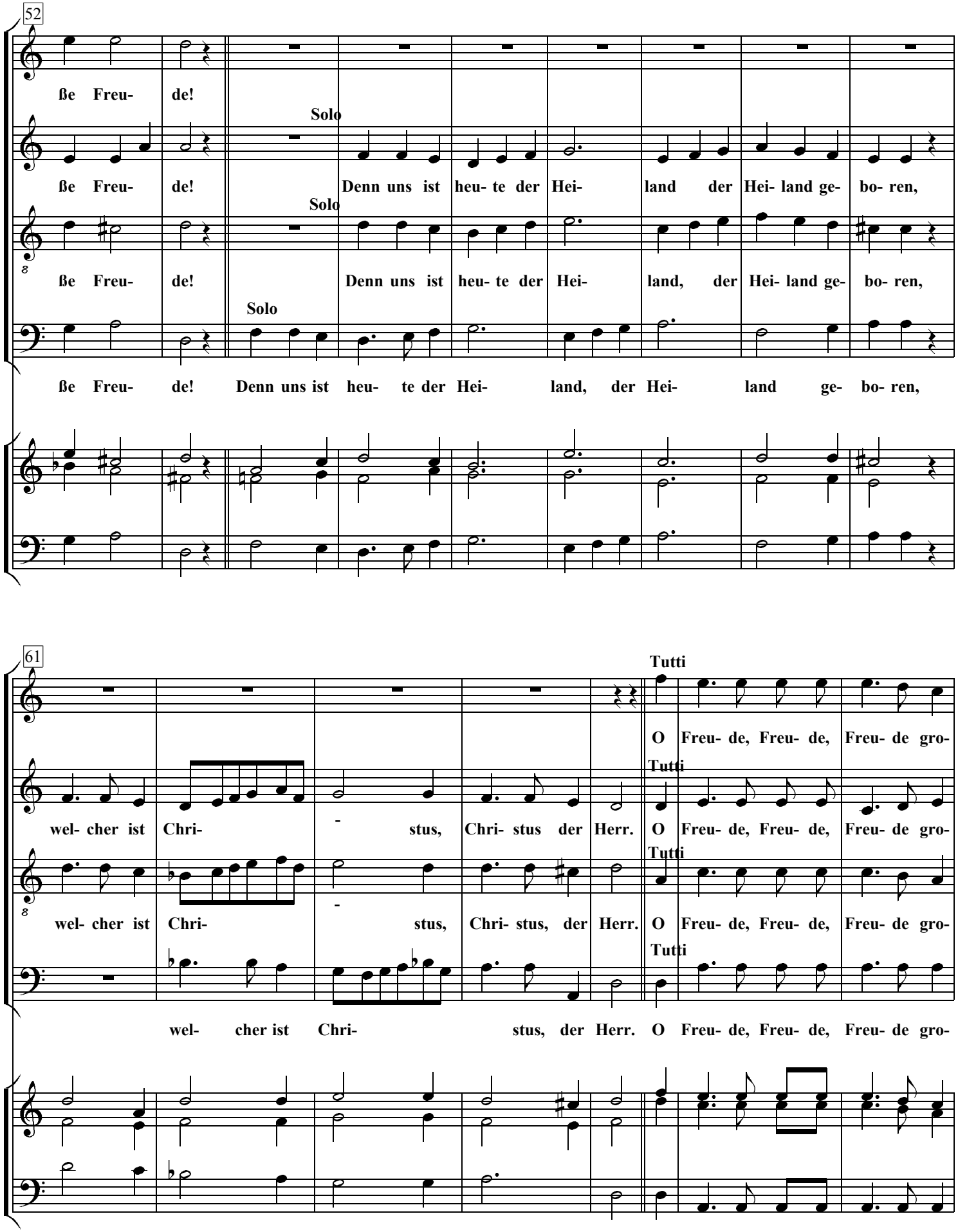
52
ße Freu- de!
Solo
ße Freu- de! Denn uns ist heu- te der Hei- land der Hei- land ge- bo- ren,
Solo
ße Freu- de! Denn uns ist heu- te der Hei- land, der Hei- land ge- bo- ren,
Solo
ße Freu- de! Denn uns ist heu- te der Hei- land, der Hei- land ge- bo- ren,
61
Tutti
O Freu- de, Freu- de, Freu- de gro-
wel- cher ist Chri- stus, Chri- stus der Herr. O Freu- de, Freu- de, Freu- de gro-
Tutti
wel- cher ist Chri- stus, Chri- stus, der Herr. O Freu- de, Freu- de, Freu- de gro-
Tutti
wel- cher ist Chri- stus, der Herr. O Freu- de, Freu- de, Freu- de gro-

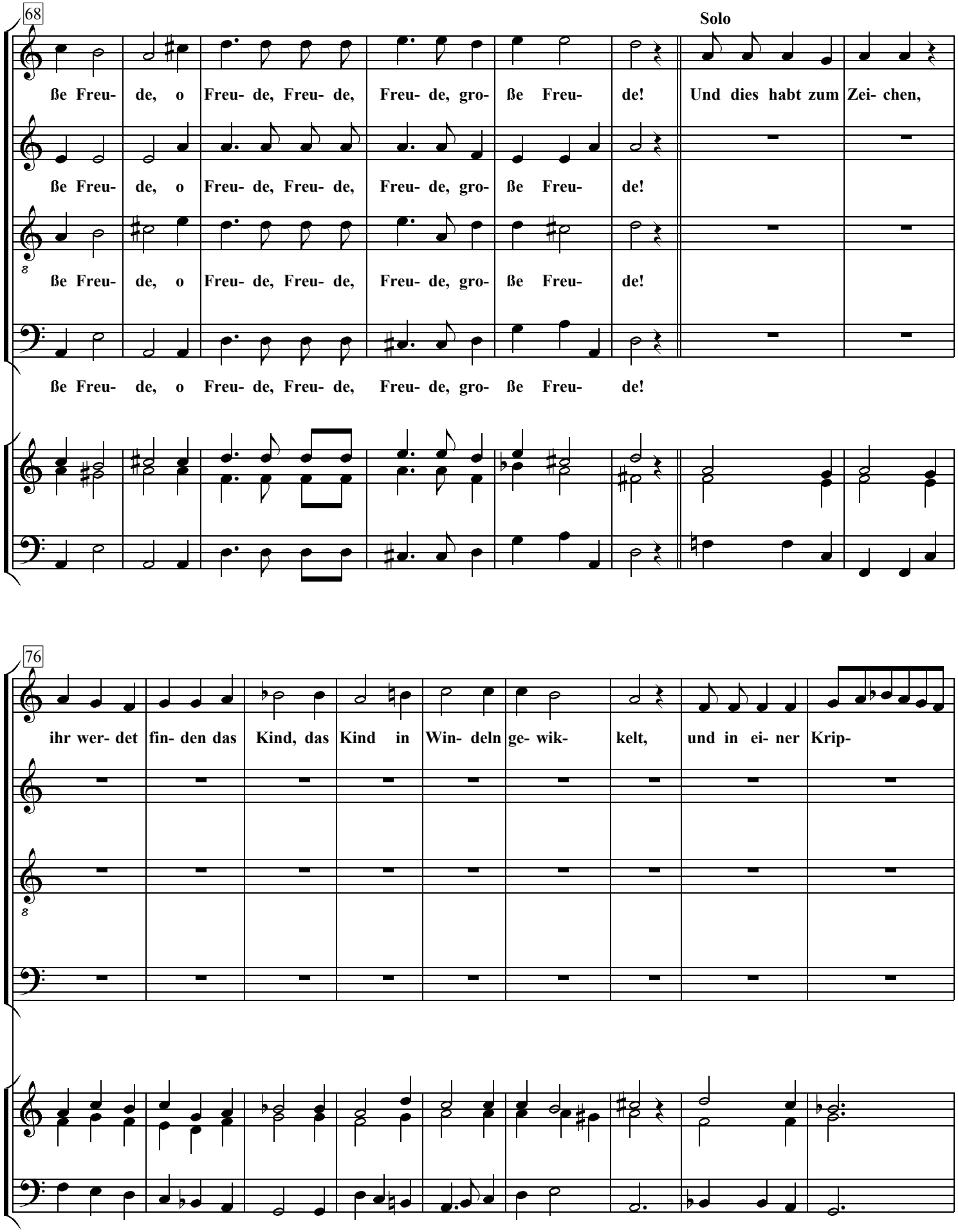
68
Solo
ße Freu- de, o Freu- de, Freu- de, Freu- de, gro- ße Freu- de! Und dies habt zum Zei- chen,
ße Freu- de, o Freu- de, Freu- de, Freu- de, gro- ße Freu- de!
ße Freu- de, o Freu- de, Freu- de, Freu- de, gro- ße Freu- de!
ße Freu- de, o Freu- de, Freu- de, Freu- de, gro- ße Freu- de!
76
ihr wer- det fin- den das Kind, das Kind in Win- deln ge- wik- kelt, und in ei- ner Krip-

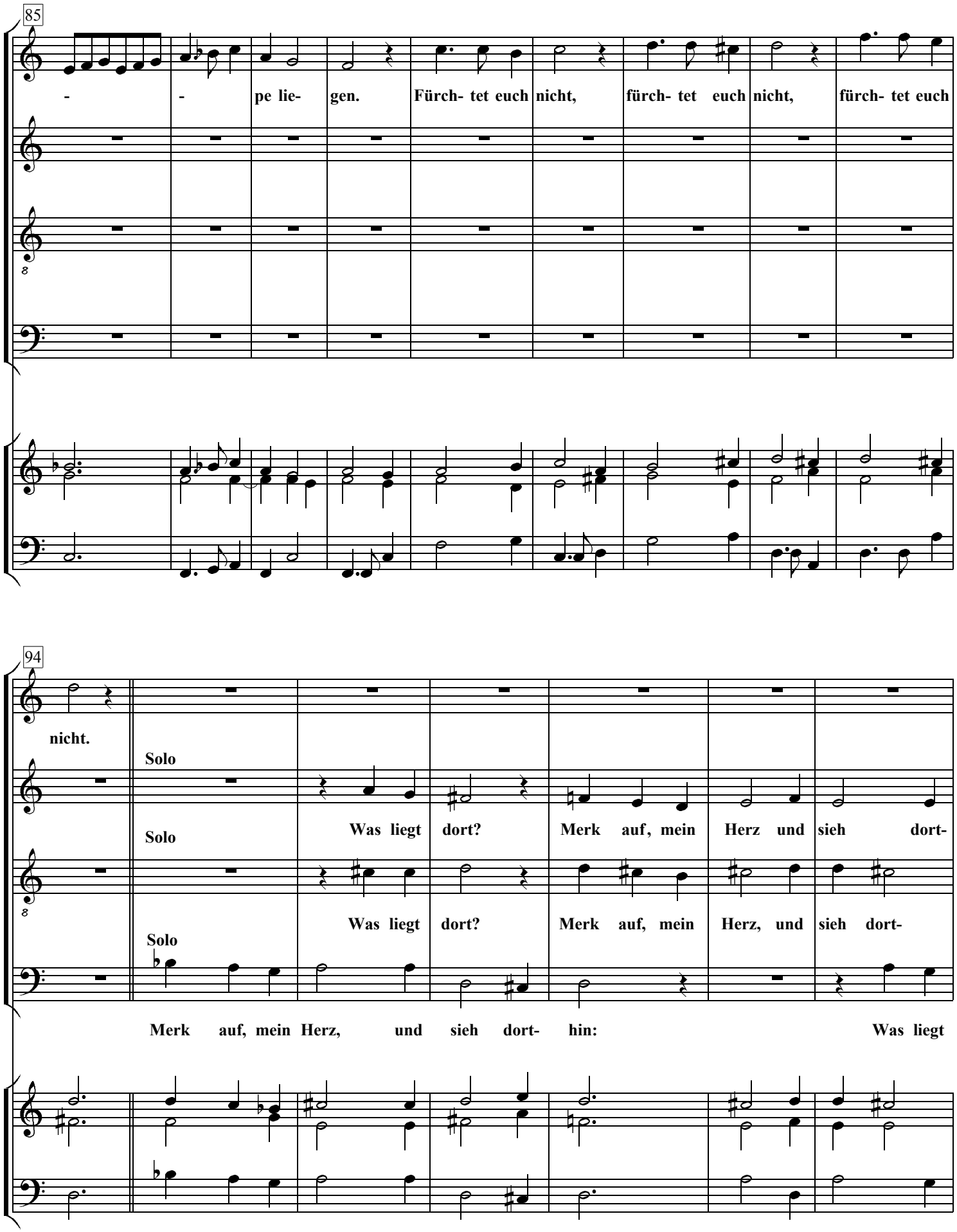
85
- - pe lie- gen. Fürch- tet euch nicht, fürch- tet euch nicht, fürch- tet euch
94
nicht.
Solo
Solo
Was liegt dort? Merk auf, mein Herz und sieh dort-
Was liegt dort? Merk auf, mein Herz, und sieh dort-
Solo
Merk auf, mein Herz, und sieh dort- hin: Was liegt

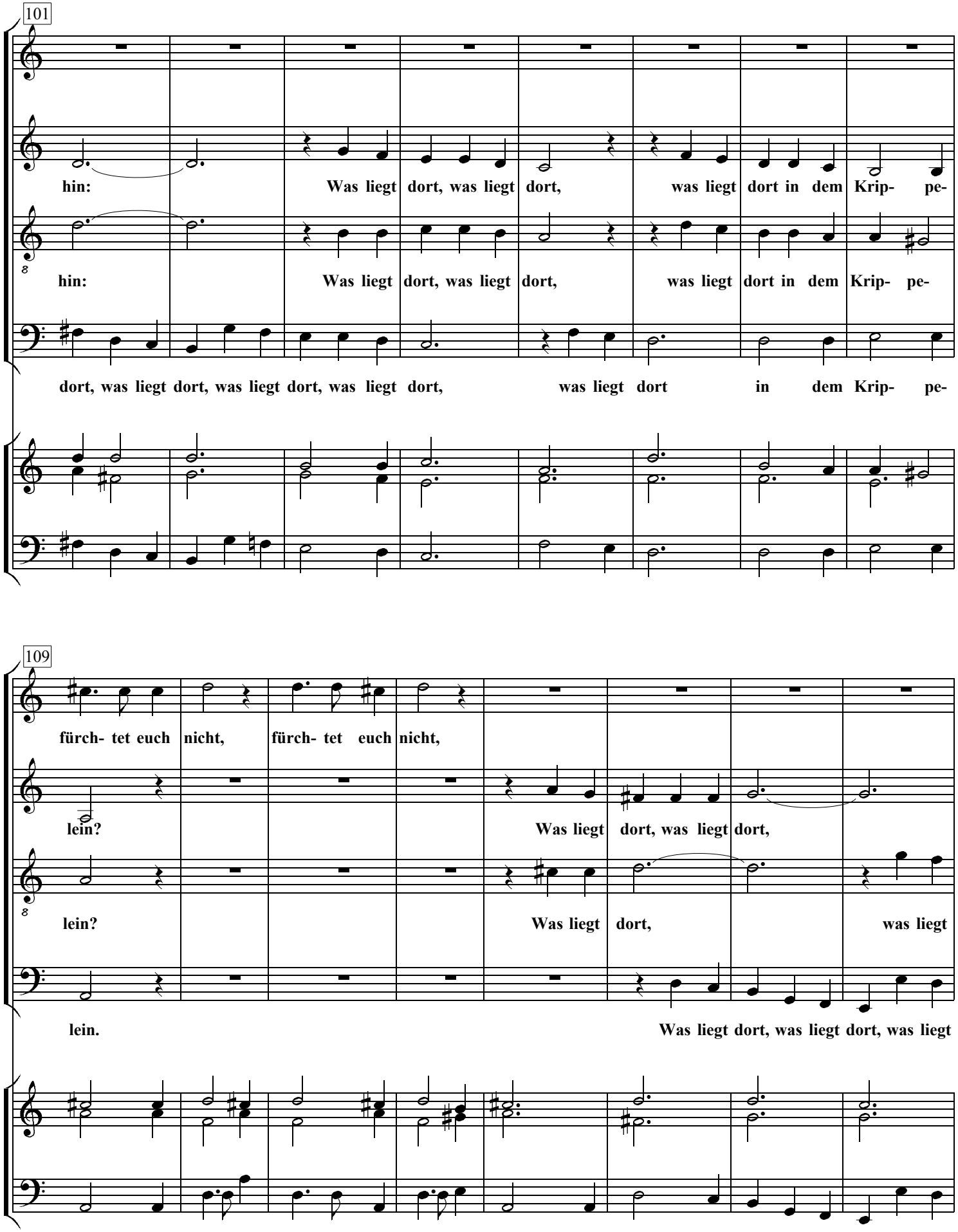
101
hin: Was liegt dort, was liegt dort, was liegt dort in dem Krip- pe-
hin: Was liegt dort, was liegt dort, was liegt dort in dem Krip- pe-
dort, was liegt dort, was liegt dort, was liegt dort, was liegt dort in dem Krip- pe-
109
fürch- tet euch nicht, fürch- tet euch nicht,
lein? Was liegt dort, was liegt dort,
lein? Was liegt dort, was liegt
lein. Was liegt dort, was liegt dort, was liegt

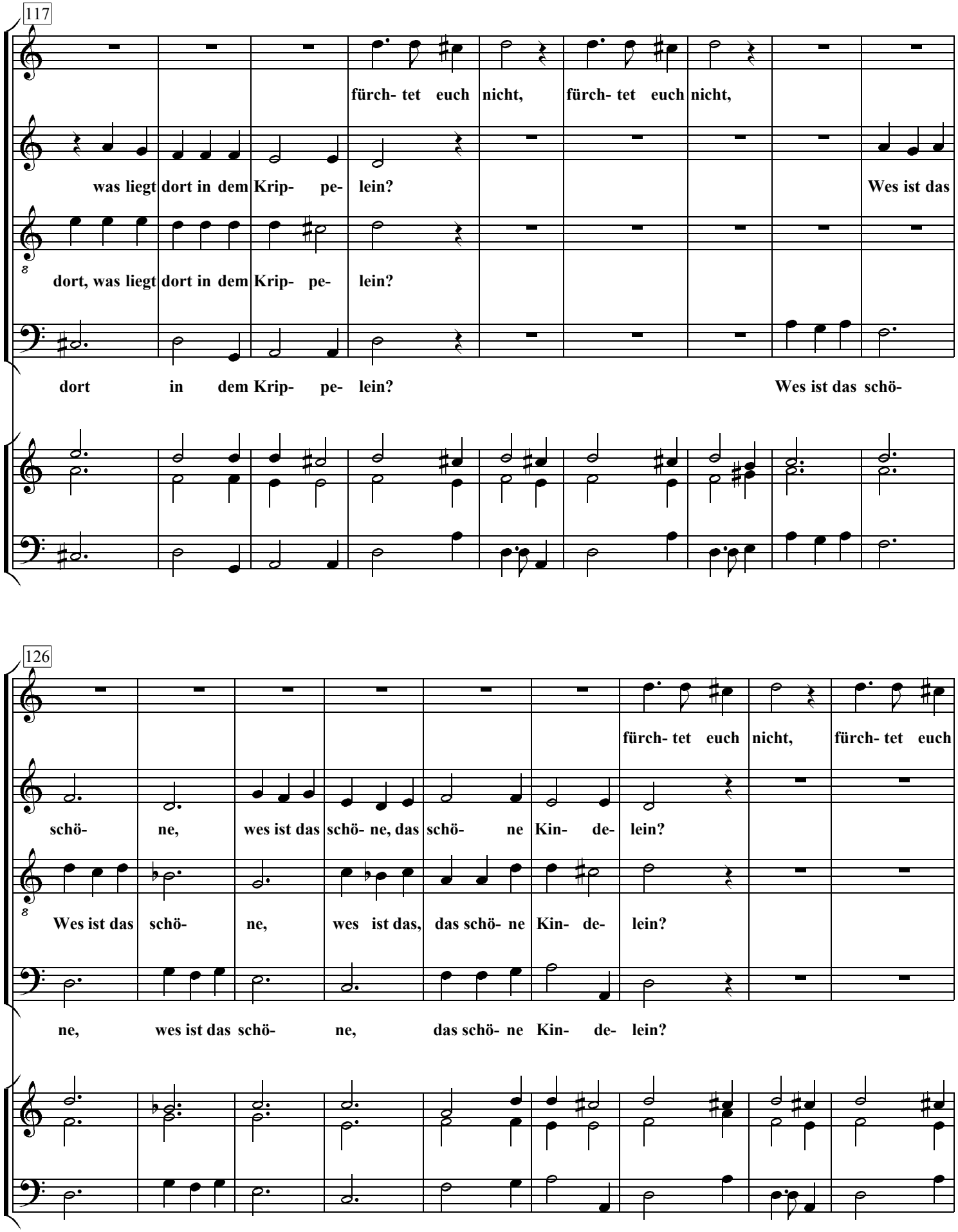
117
fürch- tet euch nicht, fürch- tet euch nicht,
was liegt dort in dem Krip- pe- lein?
Wes ist das
dort, was liegt dort in dem Krip- pe- lein?
dort in dem Krip- pe- lein?
Wes ist das schö-
126
fürch- tet euch nicht, fürch- tet euch
schö- ne, wes ist das schö- ne, das schö- ne Kin- de- lein?
Wes ist das schö- ne, wes ist das, das schö- ne Kin- de- lein?
ne, wes ist das schö- ne, das schö- ne Kin- de- lein?

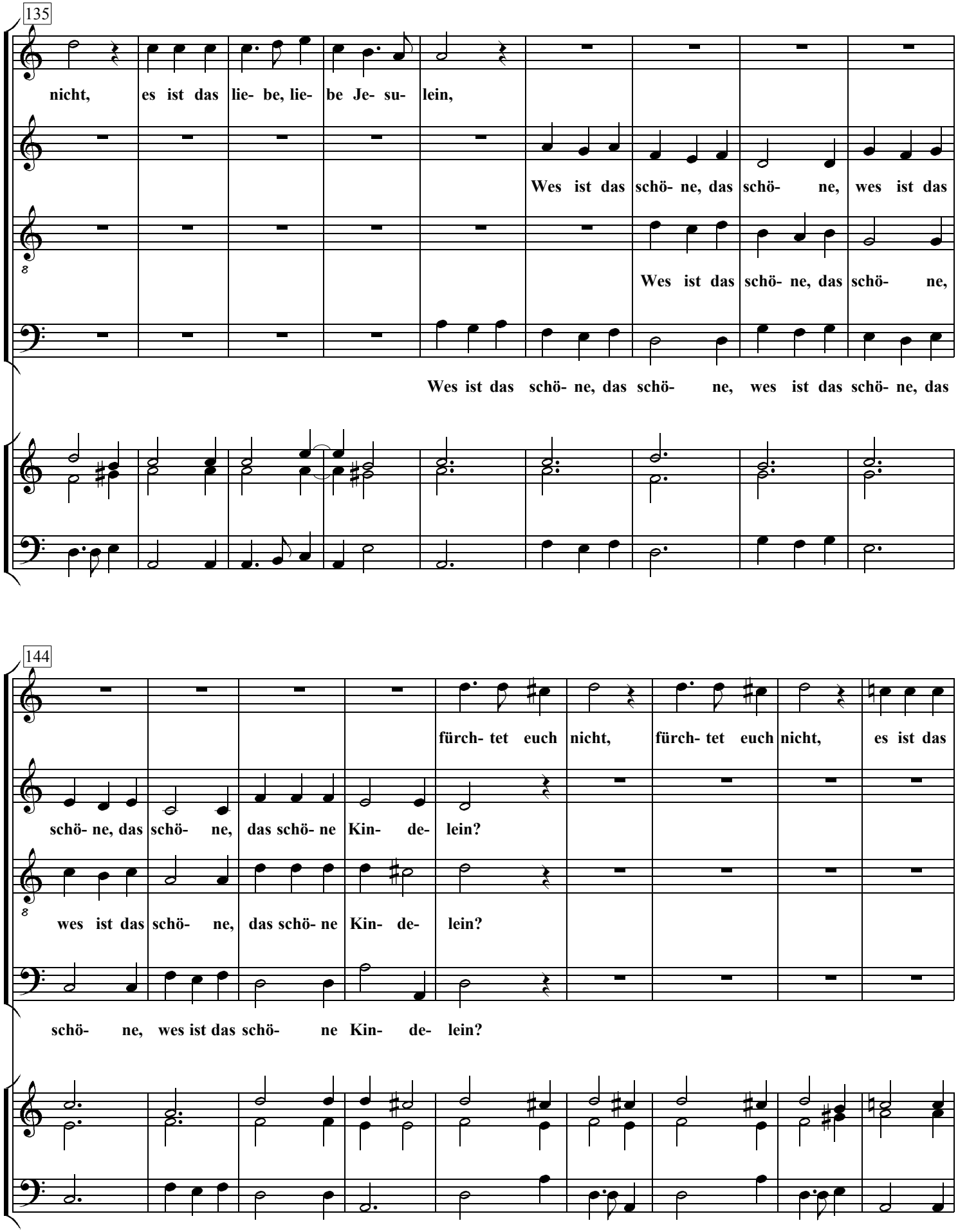
135
nicht, es ist das lie- be, lie- be Je- su- lein,
Wes ist das schö- ne, das schö- ne, wes ist das
Wes ist das schö- ne, das schö- ne,
Wes ist das schö- ne, das schö- ne, wes ist das schö- ne, das
144
fürch- tet euch nicht, fürch- tet euch nicht, es ist das
schö- ne, das schö- ne, das schö- ne Kin- de- lein?
wes ist das schö- ne, das schö- ne Kin- de- lein?
schö- ne, wes ist das schö- ne Kin- de- lein?

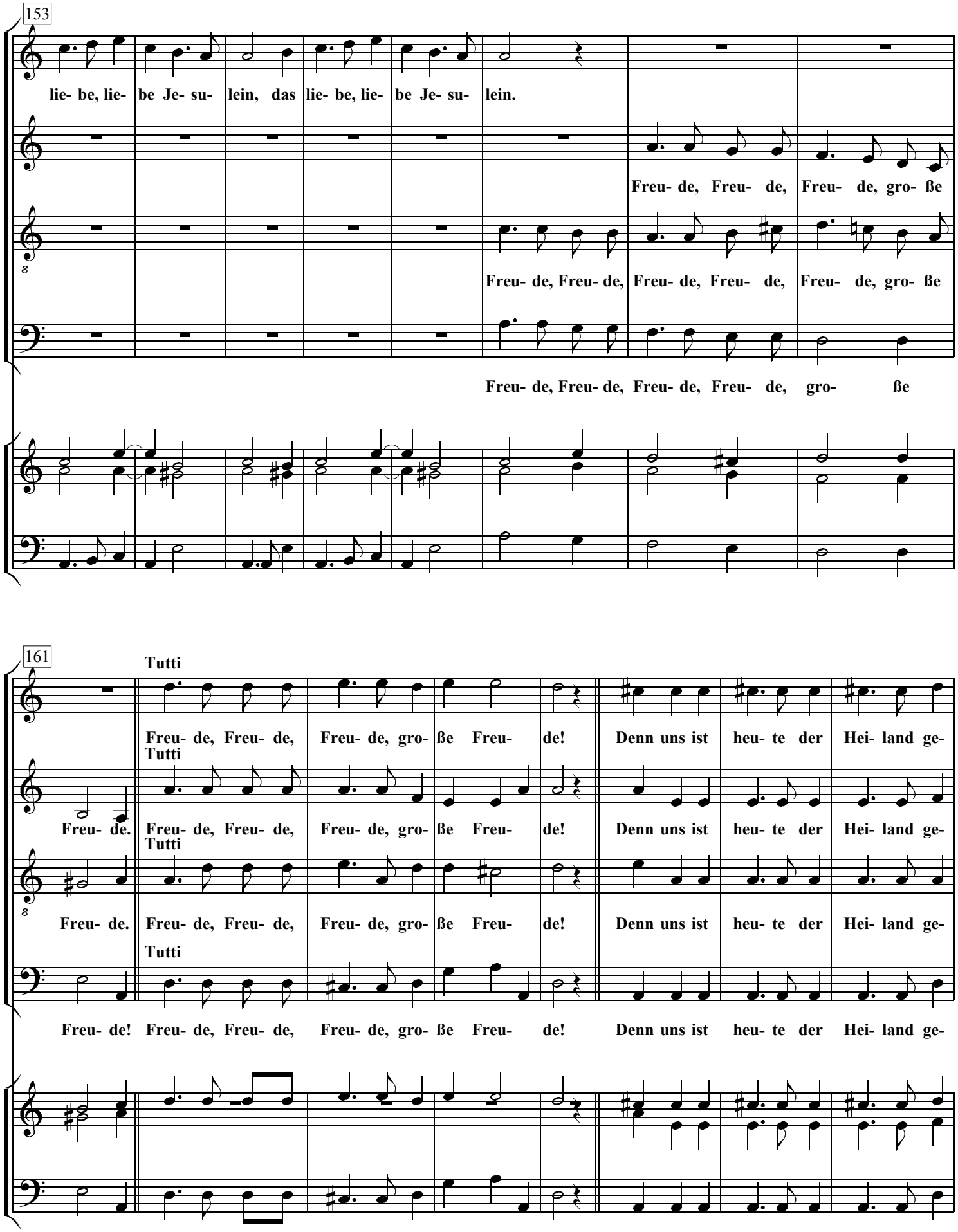
153
lie- be, lie- be Je- su- lein, das lie- be, lie- be Je- su- lein.
Freu- de, Freu- de, Freu- de, gro- ße
Freu- de, Freu- de, Freu- de, Freu- de, Freu- de, gro- ße
Freu- de, Freu- de, Freu- de, Freu- de, gro- ße
161
Tutti
Freu- de, Freu- de, Freu- de, gro- ße Freu- de! Denn uns ist heu- te der Hei- land ge-
Freu- de. Freu- de, Freu- de, Freu- de, gro- ße Freu- de! Denn uns ist heu- te der Hei- land ge-
Freu- de. Freu- de, Freu- de, Freu- de, gro- ße Freu- de! Denn uns ist heu- te der Hei- land ge-
Freu- de! Freu- de, Freu- de, Freu- de, gro- ße Freu- de! Denn uns ist heu- te der Hei- land ge-

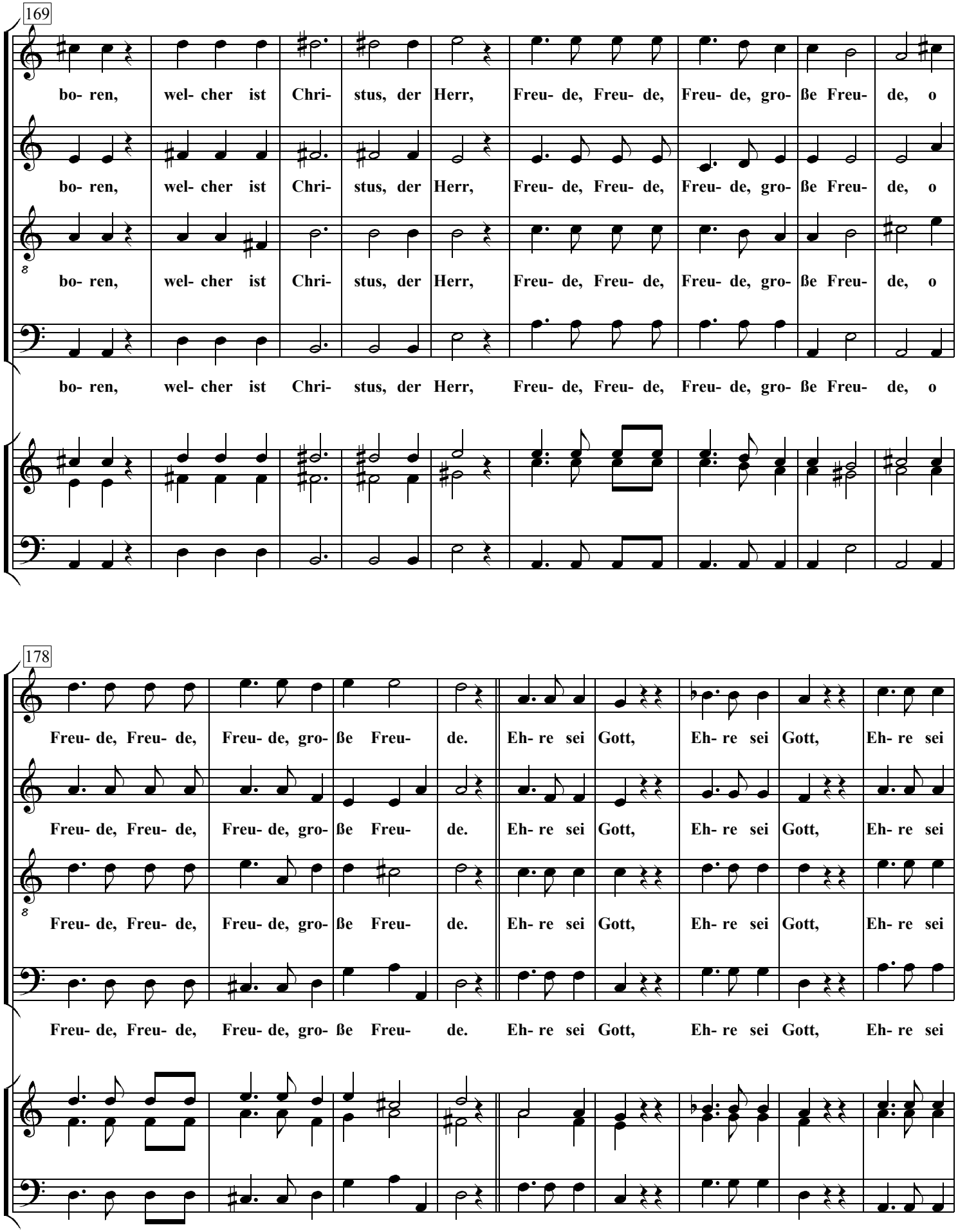
169
bo- ren, wel- cher ist Chri- stus, der Herr, Freu- de, Freu- de, Freu- de, gro- ße Freu- de, o
bo- ren, wel- cher ist Chri- stus, der Herr, Freu- de, Freu- de, Freu- de, gro- ße Freu- de, o
bo- ren, wel- cher ist Chri- stus, der Herr, Freu- de, Freu- de, Freu- de, gro- ße Freu- de, o
bo- ren, wel- cher ist Chri- stus, der Herr, Freu- de, Freu- de, Freu- de, gro- ße Freu- de, o
178
Freu- de, Freu- de, Freu- de, gro- ße Freu- de. Eh- re sei Gott, Eh- re sei Gott, Eh- re sei
Freu- de, Freu- de, Freu- de, gro- ße Freu- de. Eh- re sei Gott, Eh- re sei Gott, Eh- re sei
Freu- de, Freu- de, Freu- de, gro- ße Freu- de. Eh- re sei Gott, Eh- re sei Gott, Eh- re sei
Freu- de, Freu- de, Freu- de, gro- ße Freu- de. Eh- re sei Gott, Eh- re sei Gott, Eh- re sei

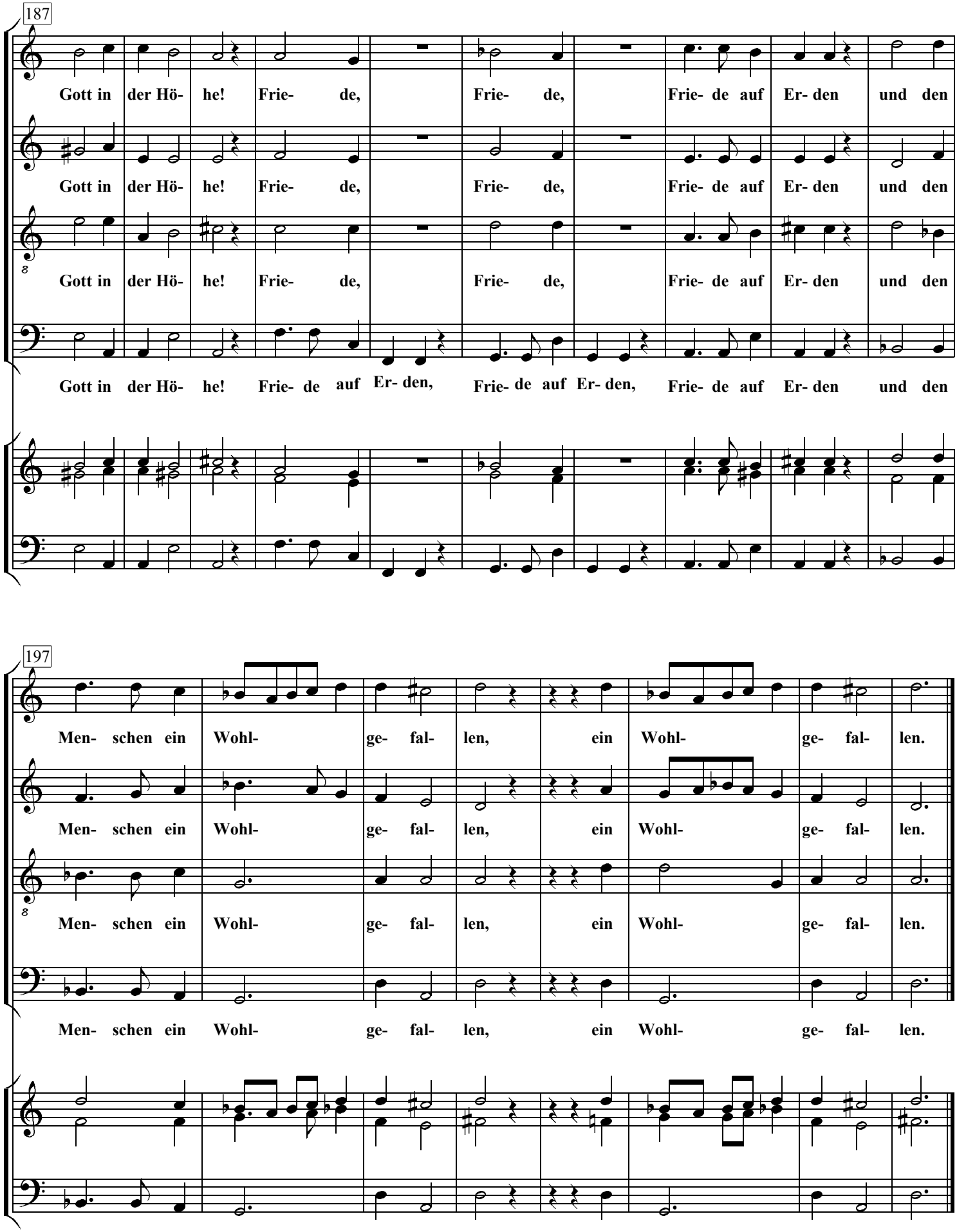
187
Gott in der Hö- he! Frie- de, Frie- de, Frie- de auf Er- den und den
Gott in der Hö- he! Frie- de, Frie- de, Frie- de auf Er- den und den
Gott in der Hö- he! Frie- de, Frie- de, Frie- de auf Er- den und den
Gott in der Hö- he! Frie- de auf Er- den, Frie- de auf Er- den, Frie- de auf Er- den und den
197
Men- schen ein Wohl- ge- fal- len, ein Wohl- ge- fal- len.
Men- schen ein Wohl- ge- fal- len, ein Wohl- ge- fal- len.
Men- schen ein Wohl- ge- fal- len, ein Wohl- ge- fal- len.
Men- schen ein Wohl- ge- fal- len, ein Wohl- ge- fal- len.