Ihr lieben Hirten, fürchtet euch nicht

Andreas Hammerschmidt
1655

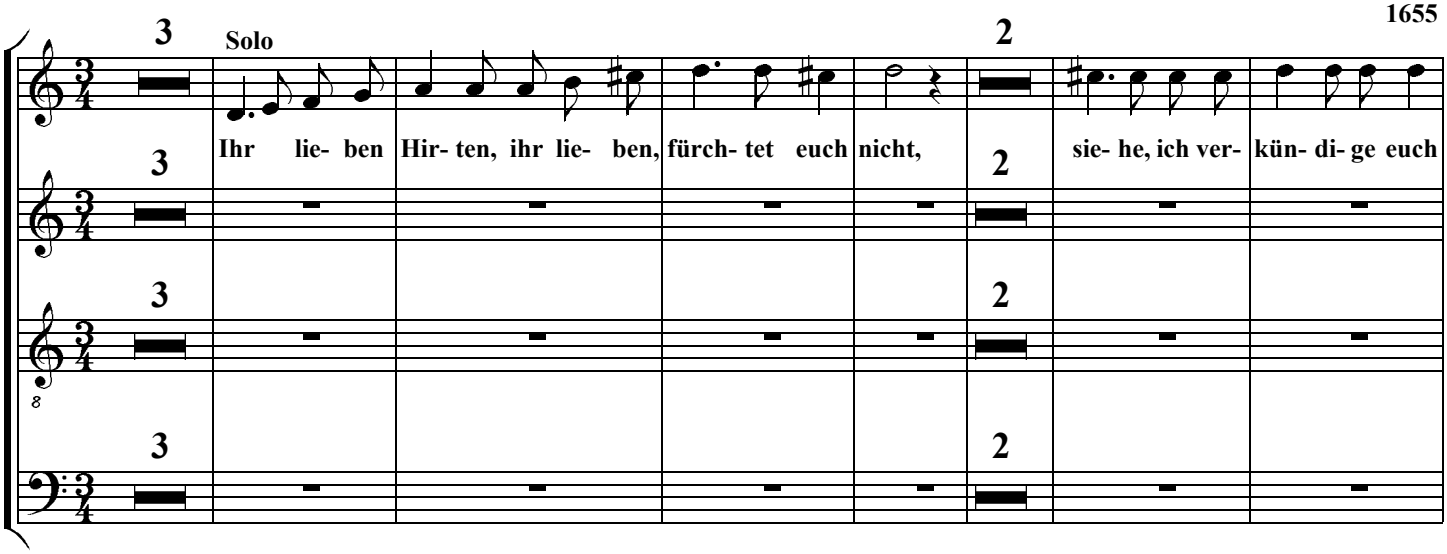

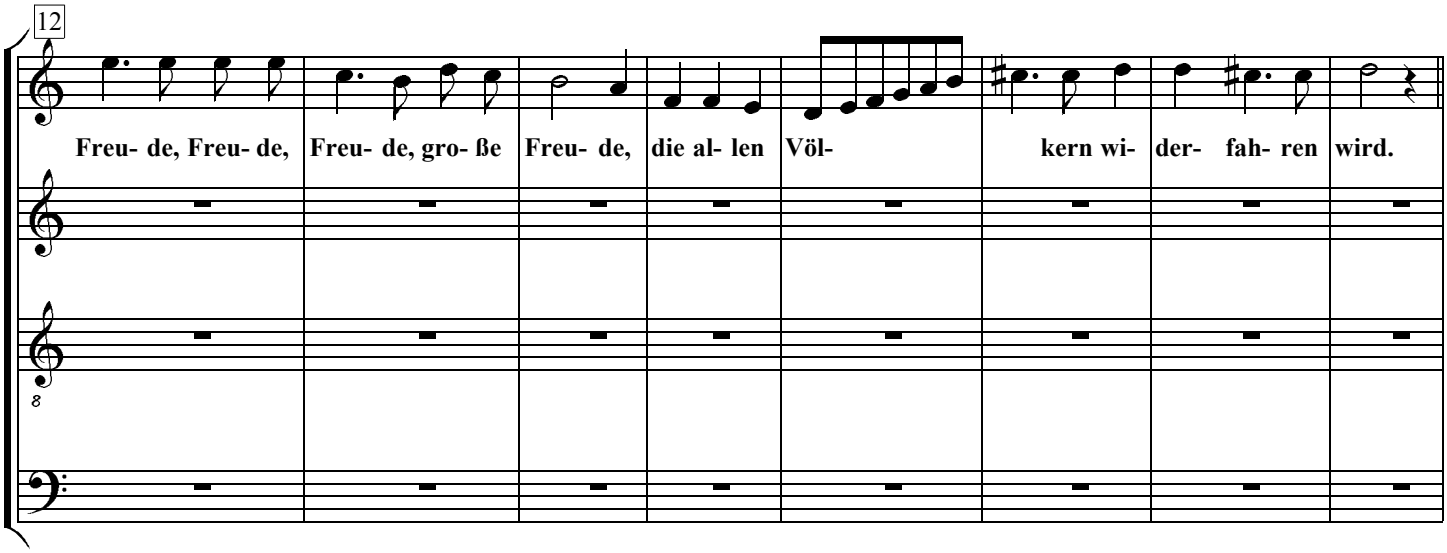

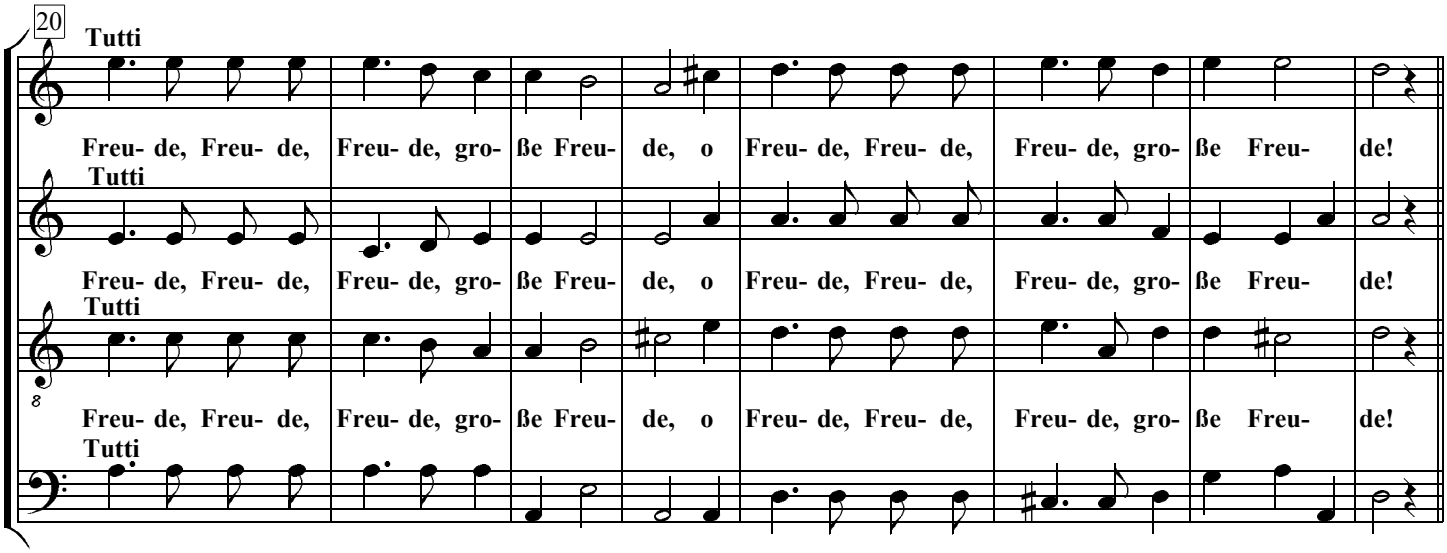

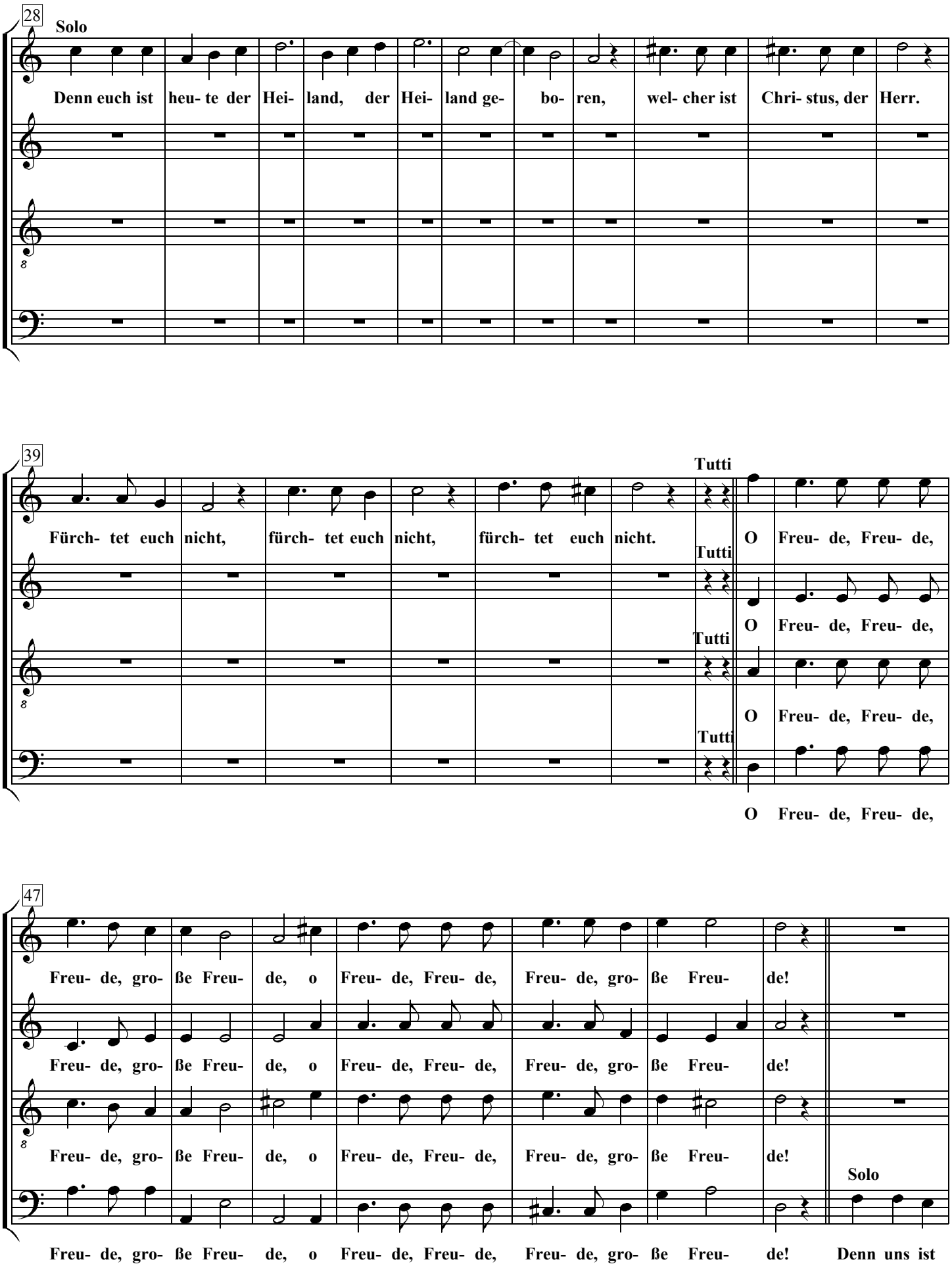
28
Solo
Denn euch ist heu- te der Hei- land, der Hei- land ge- bo- ren, wel- cher ist Chri- stus, der Herr.
39
Tutti
Fürch- tet euch nicht, fürch- tet euch nicht, fürch- tet euch nicht.
O Freu- de, Freu- de,
O Freu- de, Freu- de,
O Freu- de, Freu- de,
O Freu- de, Freu- de,
47
Freu- de, gro- ße Freu- de, o Freu- de, Freu- de, Freu- de, gro- ße Freu- de!
Solo
Freu- de, gro- ße Freu- de, o Freu- de, Freu- de, Freu- de, gro- ße Freu- de! Denn uns ist

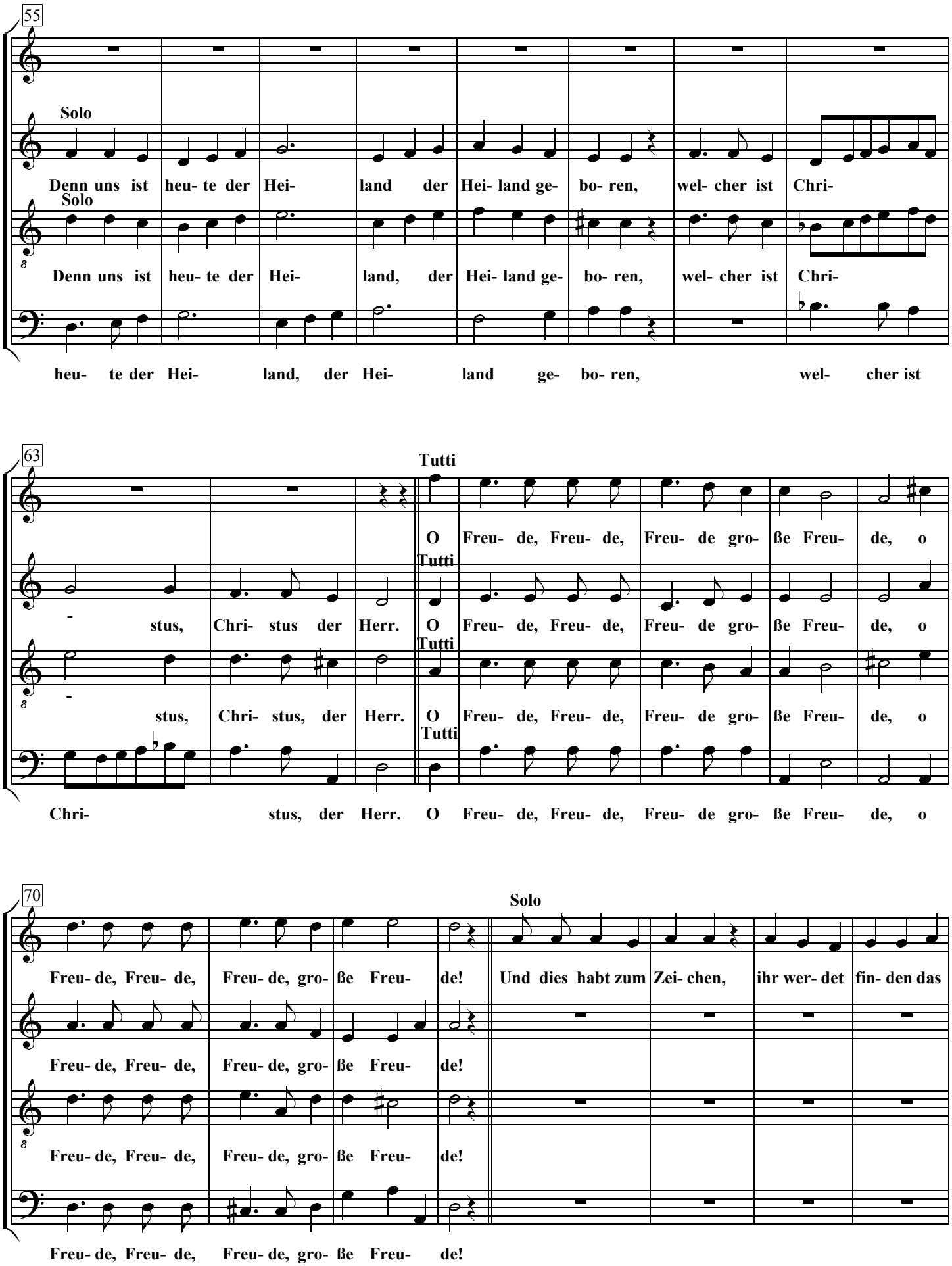
55
Solo
Denn uns ist heu- te der Hei- land der Hei- land ge- bo- ren, wel- cher ist Chri-
Solo
Denn uns ist heu- te der Hei- land, der Hei- land ge- bo- ren, wel- cher ist Chri-
heu- te der Hei- land, der Hei- land ge- bo- ren, wel- cher ist
63
Tutti
O Freu- de, Freu- de, Freu- de gro- ße Freu- de, o
Tutti
- stus, Chri- stus der Herr. O Freu- de, Freu- de, Freu- de gro- ße Freu- de, o
Tutti
- stus, Chri- stus, der Herr. O Freu- de, Freu- de, Freu- de gro- ße Freu- de, o
Tutti
Chri- stus, der Herr. O Freu- de, Freu- de, Freu- de gro- ße Freu- de, o
70
Solo
Freu- de, Freu- de, Freu- de, gro- ße Freu- de! Und dies habt zum Zei- chen, ihr wer- det fin- den das
Freu- de, Freu- de, Freu- de, gro- ße Freu- de!
Freu- de, Freu- de, Freu- de, gro- ße Freu- de!
Freu- de, Freu- de, Freu- de, gro- ße Freu- de!

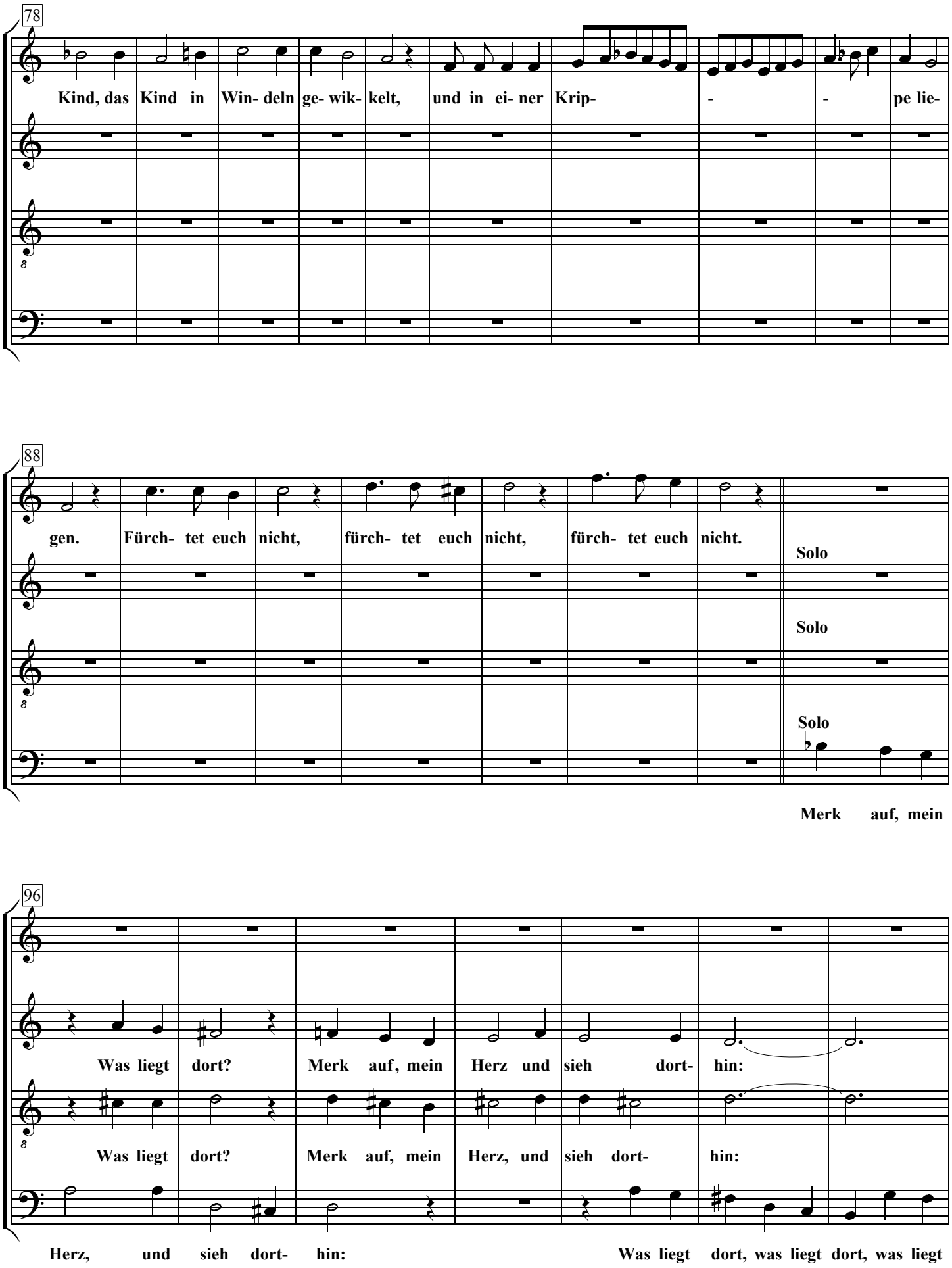
78
Kind, das Kind in Win- deln ge- wik- kelt, und in ei- ner Krip- - - pe lie-
88
gen. Fürch- tet euch nicht, fürch- tet euch nicht, fürch- tet euch nicht.
Solo
Solo
Solo
Merk auf, mein
96
Was liegt dort? Merk auf, mein Herz und sieh dort- hin:
Was liegt dort? Merk auf, mein Herz, und sieh dort- hin:
Herz, und sieh dort- hin:
Was liegt dort, was liegt dort, was liegt

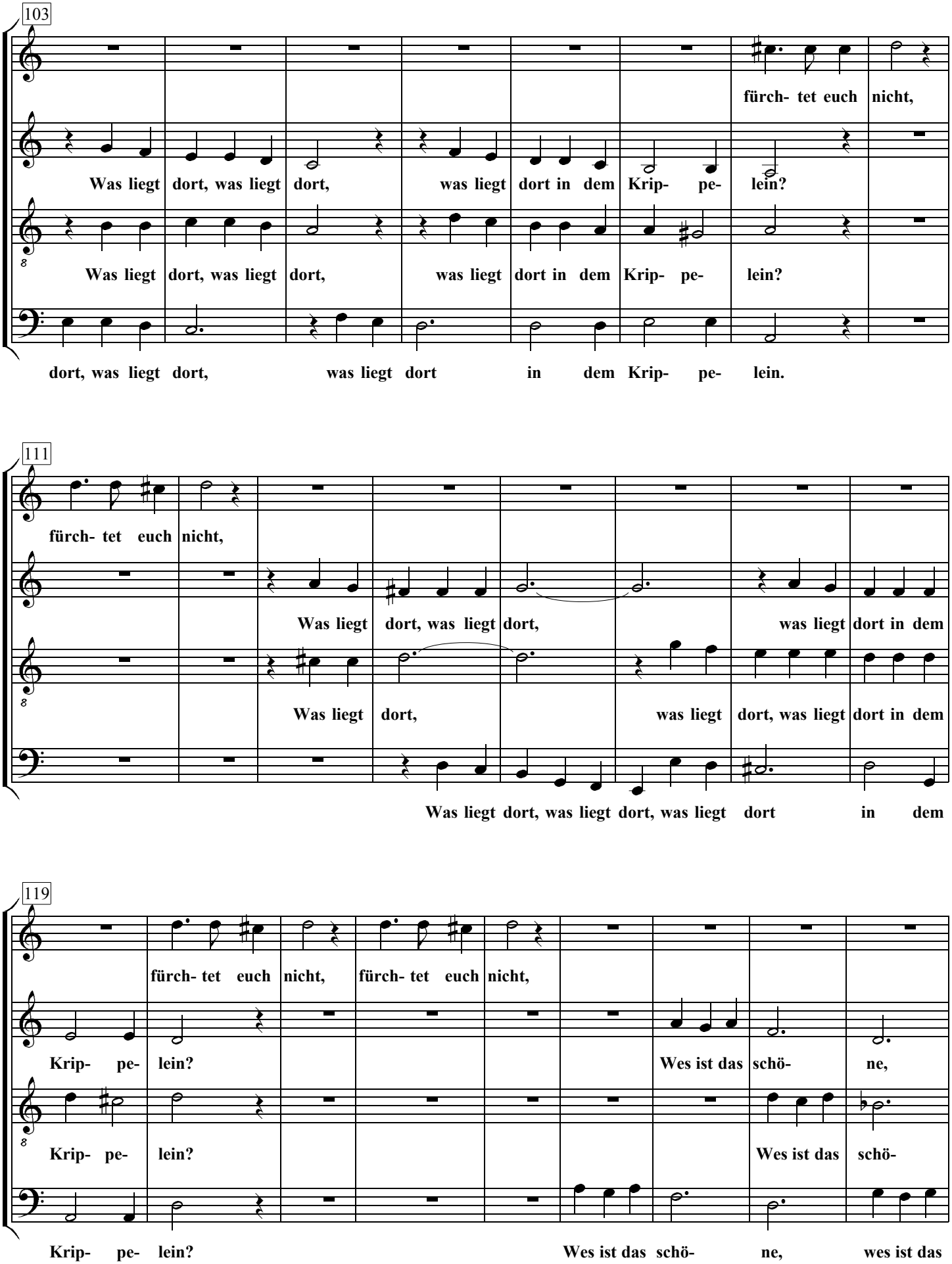
103
fürch- tet euch nicht,
Was liegt dort, was liegt dort, was liegt dort in dem Krip- pe- lein?
Was liegt dort, was liegt dort, was liegt dort in dem Krip- pe- lein?
dort, was liegt dort, was liegt dort in dem Krip- pe- lein.
111
fürch- tet euch nicht,
Was liegt dort, was liegt dort, was liegt dort in dem
Was liegt dort, was liegt dort, was liegt dort in dem
Was liegt dort, was liegt dort, was liegt dort in dem
119
fürch- tet euch nicht, fürch- tet euch nicht,
Krip- pe- lein? Wes ist das schö- ne,
Krip- pe- lein? Wes ist das schö-
Krip- pe- lein? Wes ist das schö- ne, wes ist das

128

fürch- tet euch nicht, fürch- tet euch nicht, es ist das

wes ist das schö- ne, das schö- ne Kin- de- lein?

ne, wes ist das, das schö- ne Kin- de- lein?

schö- ne, das schö- ne Kin- de- lein?

137

lie- be, lie- be Je- su- lein,

Wes ist das schö- ne, das schö- ne, wes ist das schö- ne, das schö- ne,

Wes ist das schö- ne, das schö- ne, wes ist das schö- ne,

Wes ist das schö- ne, das schö- ne, wes ist das schö- ne, das schö- ne, wes ist das

146

fürch- tet euch nicht, fürch- tet euch nicht, es ist das lie- be, lie- be Je- su-

das schö- ne Kin- de- lein?

das schö- ne Kin- de- lein?

schö- ne Kin- de- lein?

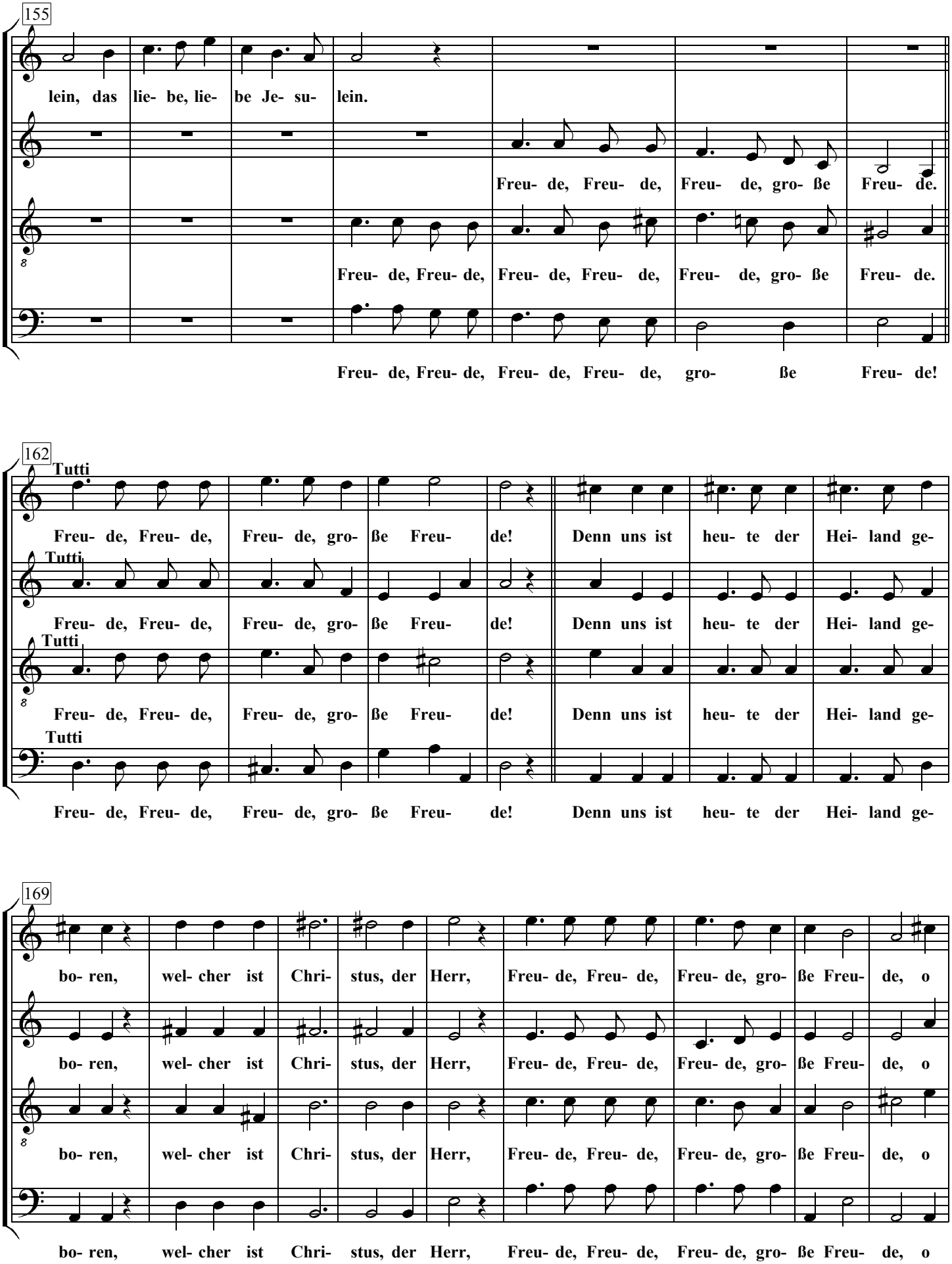
155
lein, das lie- be, lie- be Je- su- lein.
Freu- de, Freu- de, Freu- de, gro- ße Freu- de.
Freu- de, Freu- de, Freu- de, Freu- de, Freu- de, gro- ße Freu- de.
Freu- de, Freu- de, Freu- de, Freu- de, gro- ße Freu- de!
162
Tutti
Freu- de, Freu- de, Freu- de, gro- ße Freu- de! Denn uns ist heu- te der Hei- land ge-
Freu- de, Freu- de, Freu- de, gro- ße Freu- de! Denn uns ist heu- te der Hei- land ge-
Freu- de, Freu- de, Freu- de, gro- ße Freu- de! Denn uns ist heu- te der Hei- land ge-
Freu- de, Freu- de, Freu- de, gro- ße Freu- de! Denn uns ist heu- te der Hei- land ge-
169
bo- ren, wel- cher ist Chri- stus, der Herr, Freu- de, Freu- de, Freu- de, gro- ße Freu- de, o
bo- ren, wel- cher ist Chri- stus, der Herr, Freu- de, Freu- de, Freu- de, gro- ße Freu- de, o
bo- ren, wel- cher ist Chri- stus, der Herr, Freu- de, Freu- de, Freu- de, gro- ße Freu- de, o
bo- ren, wel- cher ist Chri- stus, der Herr, Freu- de, Freu- de, Freu- de, gro- ße Freu- de, o

178

Freu- de, Freu- de, Freu- de, gro- ße Freu- de. Eh- re sei Gott, Eh- re sei Gott, Eh- re sei

Freu- de, Freu- de, Freu- de, gro- ße Freu- de. Eh- re sei Gott, Eh- re sei Gott, Eh- re sei

Freu- de, Freu- de, Freu- de, gro- ße Freu- de. Eh- re sei Gott, Eh- re sei Gott, Eh- re sei

Freu- de, Freu- de, Freu- de, gro- ße Freu- de. Eh- re sei Gott, Eh- re sei Gott, Eh- re sei

187

Gott in der Hö- he! Frie- de, Frie- de, Frie- de auf Er- den

Gott in der Hö- he! Frie- de, Frie- de, Frie- de auf Er- den

Gott in der Hö- he! Frie- de, Frie- de, Frie- de auf Er- den

Gott in der Hö- he! Frie- de auf Er- den, Frie- de auf Er- den, Frie- de auf Er- den

196

und den Men- schen ein Wohl- ge- fal- len, ein Wohl- ge- fal- len.

und den Men- schen ein Wohl- ge- fal- len, ein Wohl- ge- fal- len.

und den Men- schen ein Wohl- ge- fal- len, ein Wohl- ge- fal- len.

und den Men- schen ein Wohl- ge- fal- len, ein Wohl- ge- fal- len.