"Du Friedefürst, Herr Jesu Christ"

D. Buxtehude

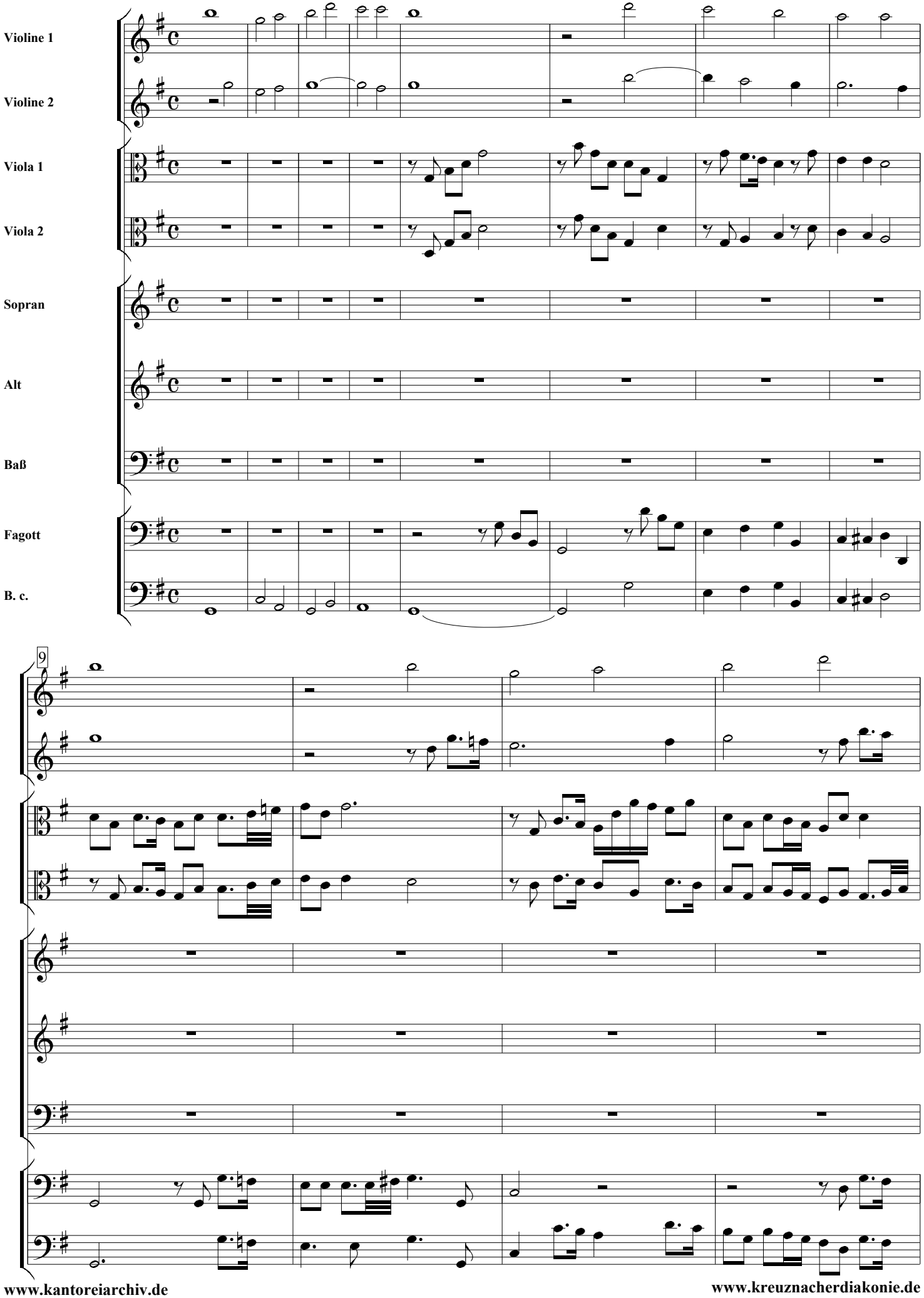

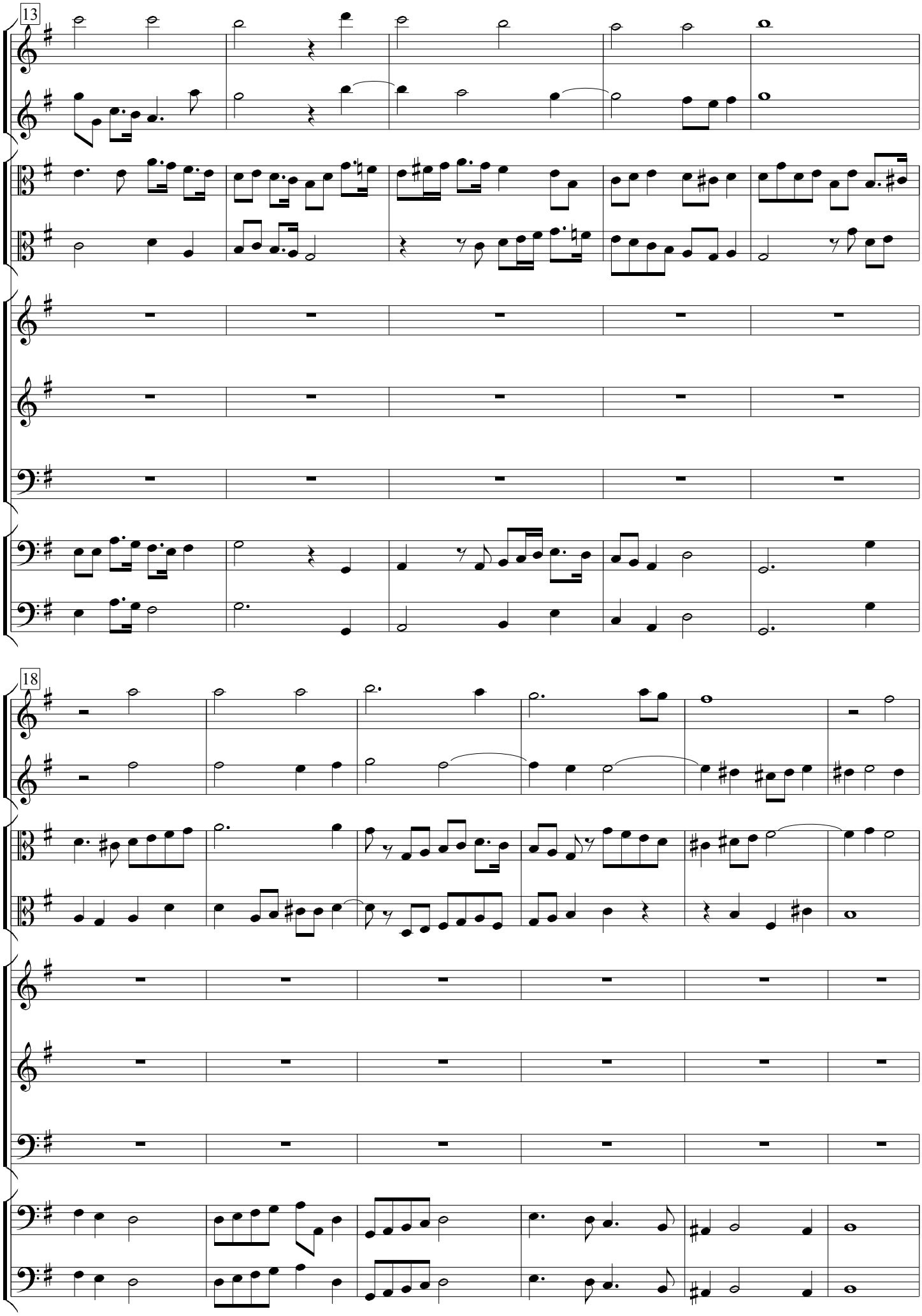
13
18

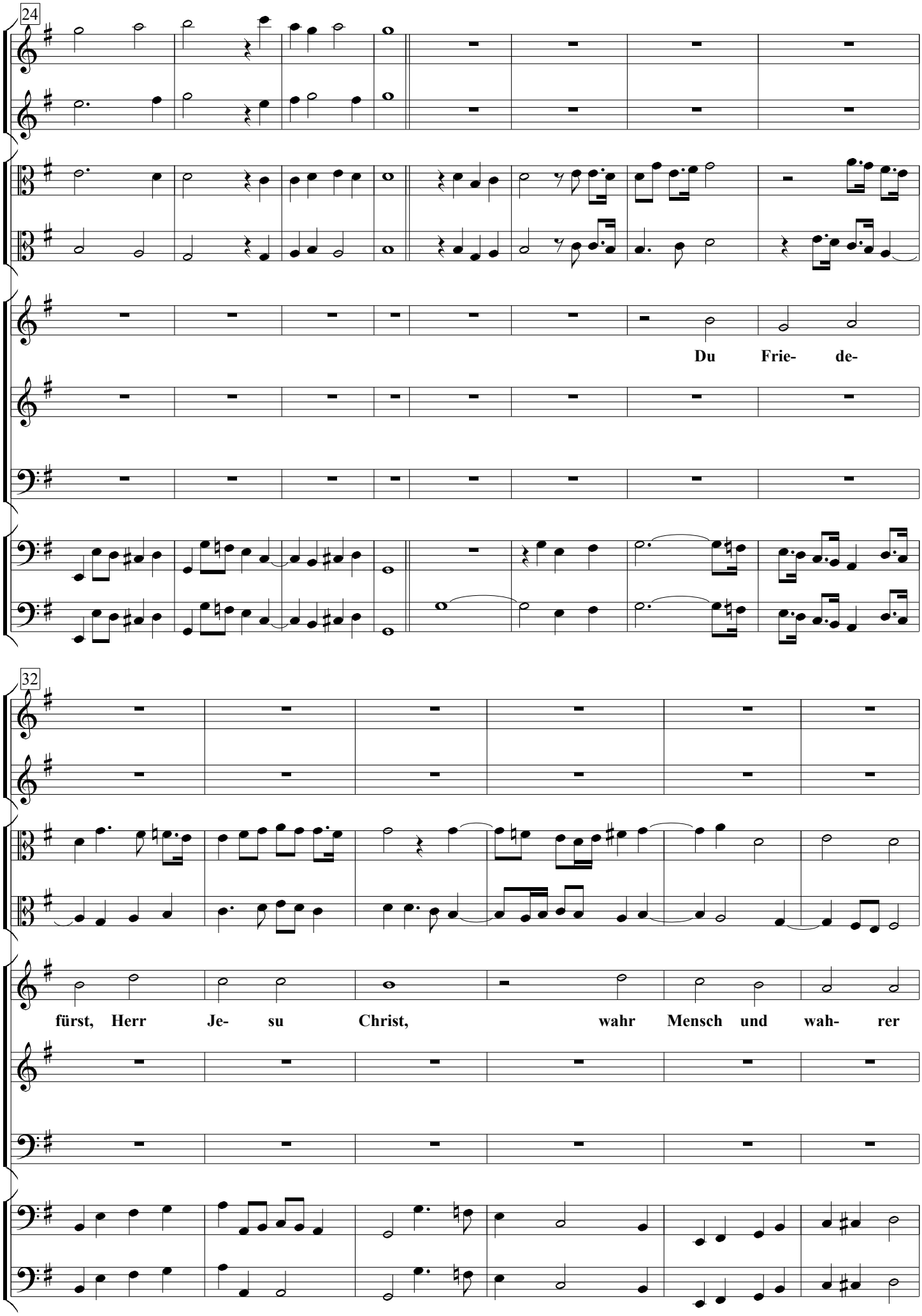
24
Du Frie- de-
32
fürst, Herr Je- su Christ, wahr Mensch und wah- rer

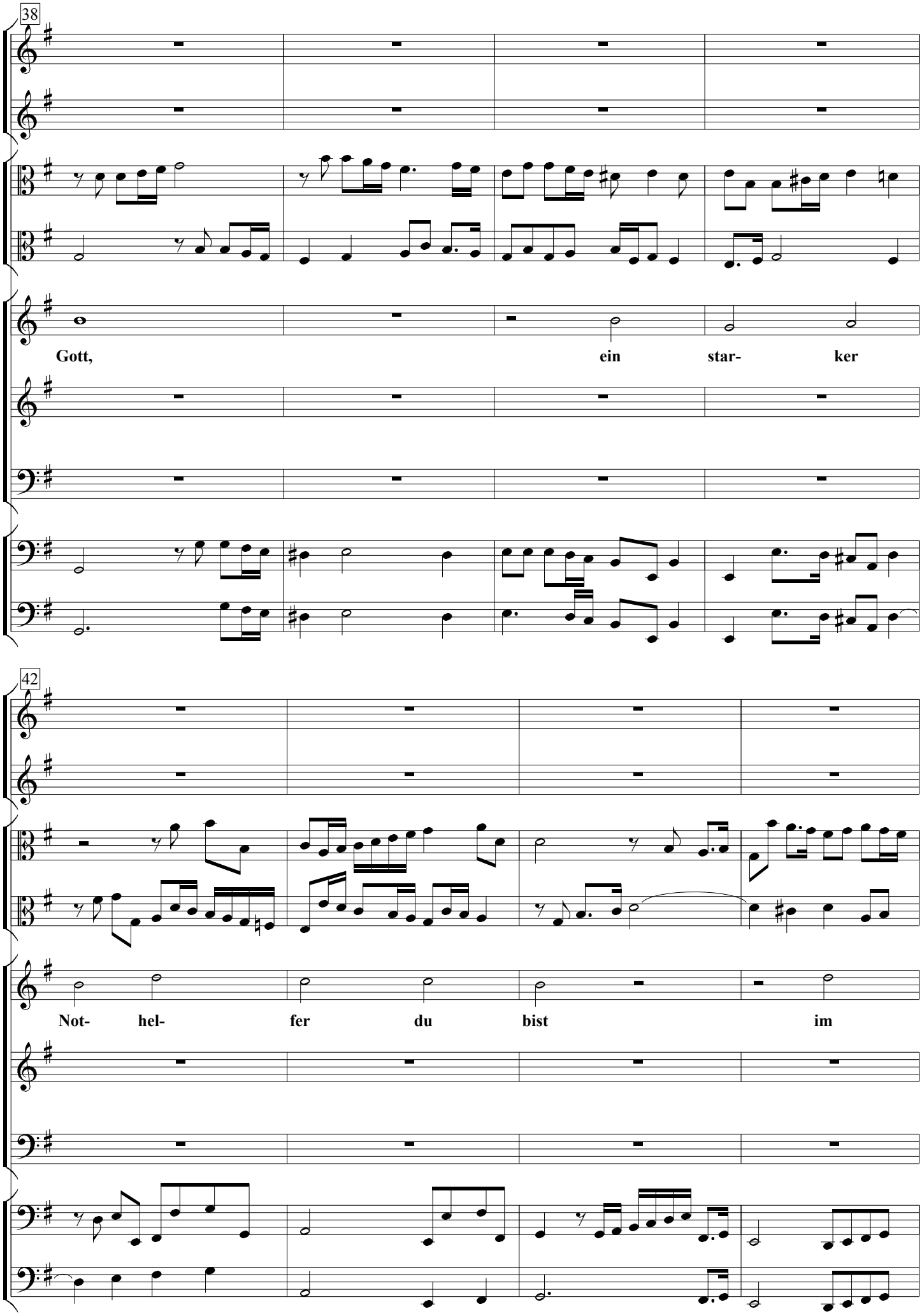
38
Gott, ein star- ker
42
Not- hel- fer du bist im

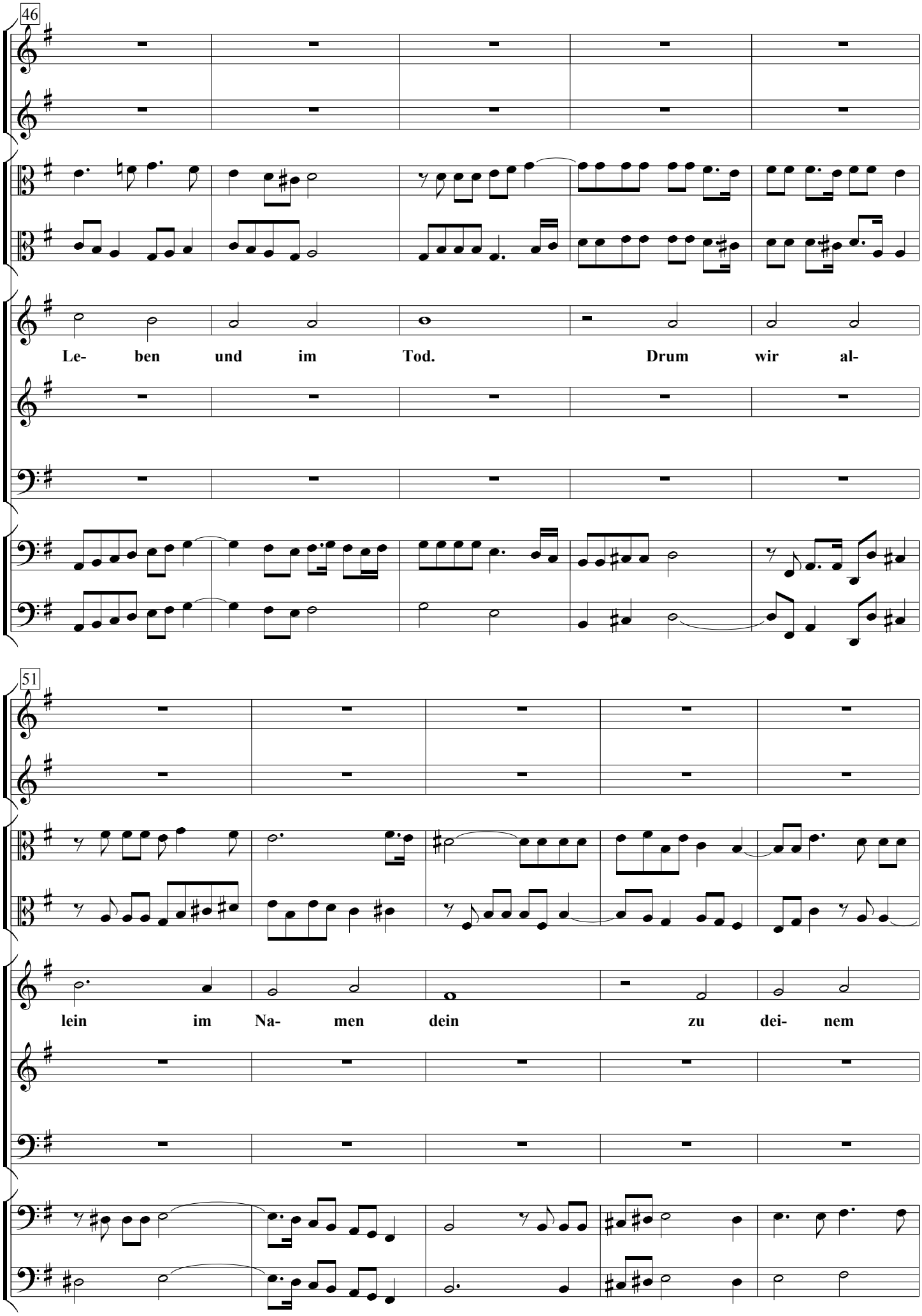
46
Le- ben und im Tod. Drum wir al-
51
lein im Na- men dein zu dei- nem

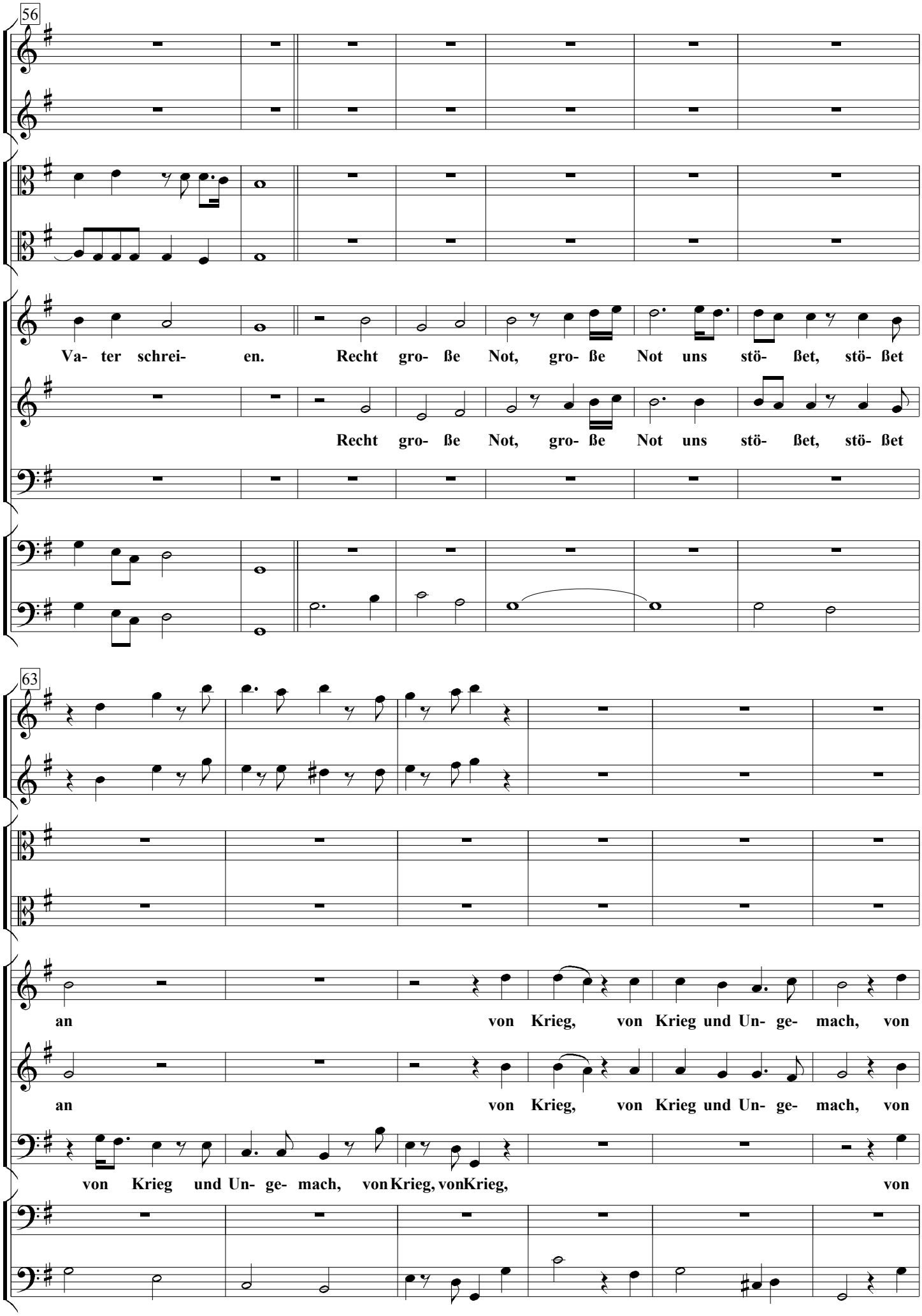
56
Va- ter schrei- en. Recht gro- ße Not, gro- ße Not uns stö- ßet, stö- ßet
Recht gro- ße Not, gro- ße Not uns stö- ßet, stö- ßet
63
an von Krieg, von Krieg und Un- ge- mach, von
an von Krieg, von Krieg und Un- ge- mach, von
von Krieg und Un- ge- mach, von Krieg, von Krieg, von

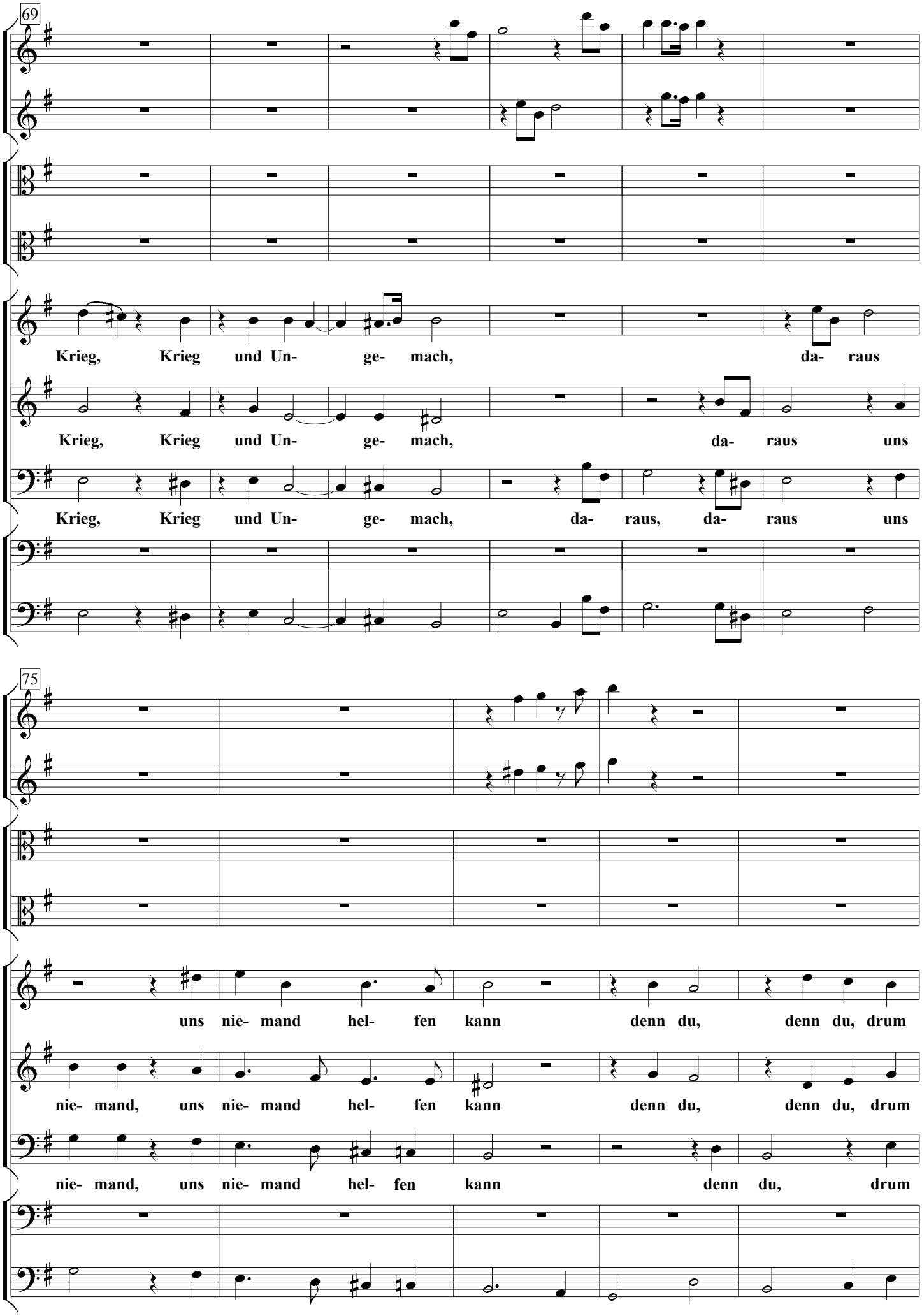
69
Krieg, Krieg und Un- ge- mach, da- raus
Krieg, Krieg und Un- ge- mach, da- raus uns
Krieg, Krieg und Un- ge- mach, da- raus, da- raus uns
75
uns nie- mand hel- fen kann denn du, denn du, drum
nie- mand, uns nie- mand hel- fen kann denn du, denn du, drum
nie- mand, uns nie- mand hel- fen kann denn du, drum

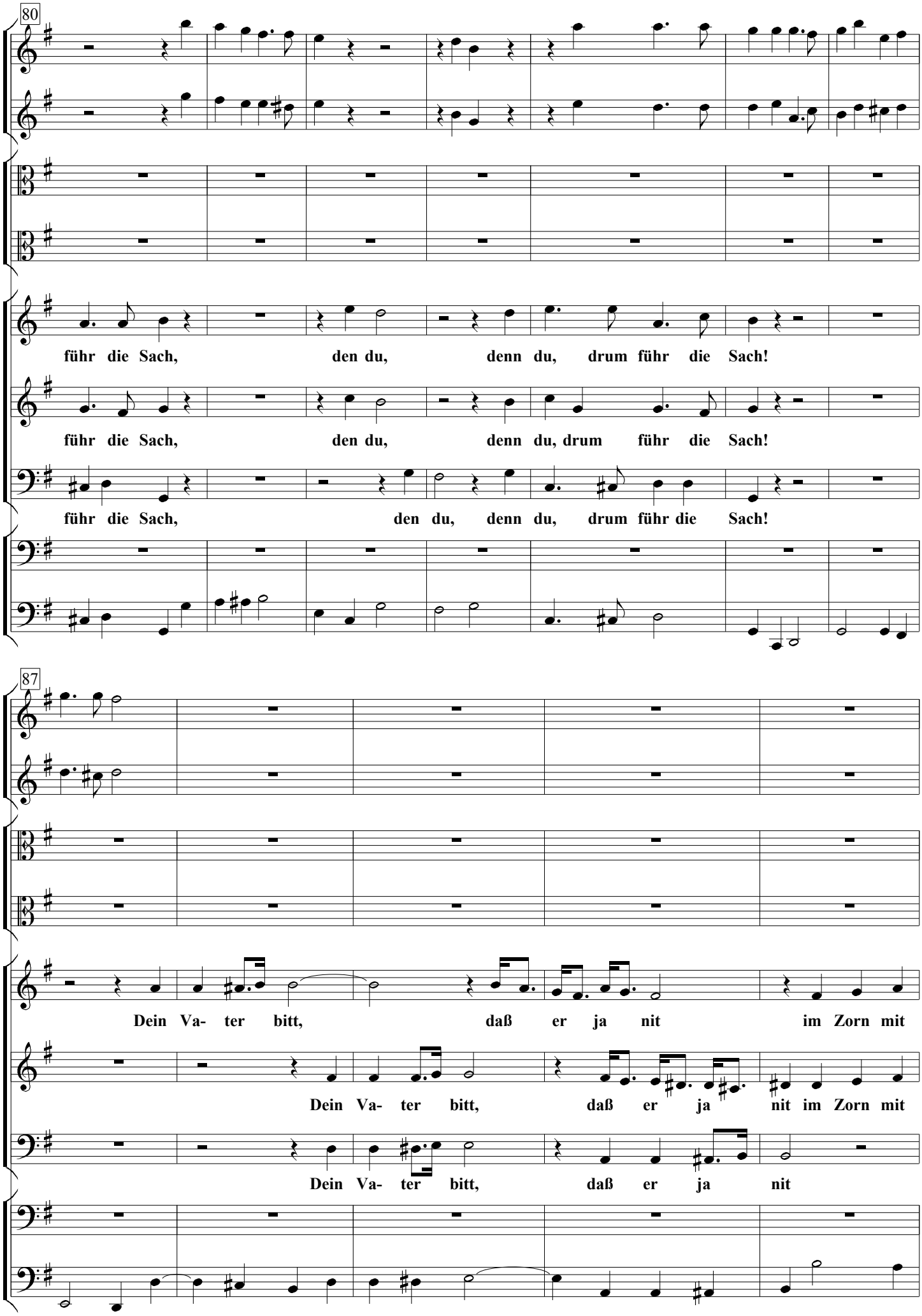
80
führ die Sach, den du, denn du, drum führ die Sach!
führ die Sach, den du, denn du, drum führ die Sach!
führ die Sach, den du, denn du, drum führ die Sach!
87
Dein Va- ter bitt, daß er ja nit im Zorn mit
Dein Va- ter bitt, daß er ja nit im Zorn mit
Dein Va- ter bitt, daß er ja nit

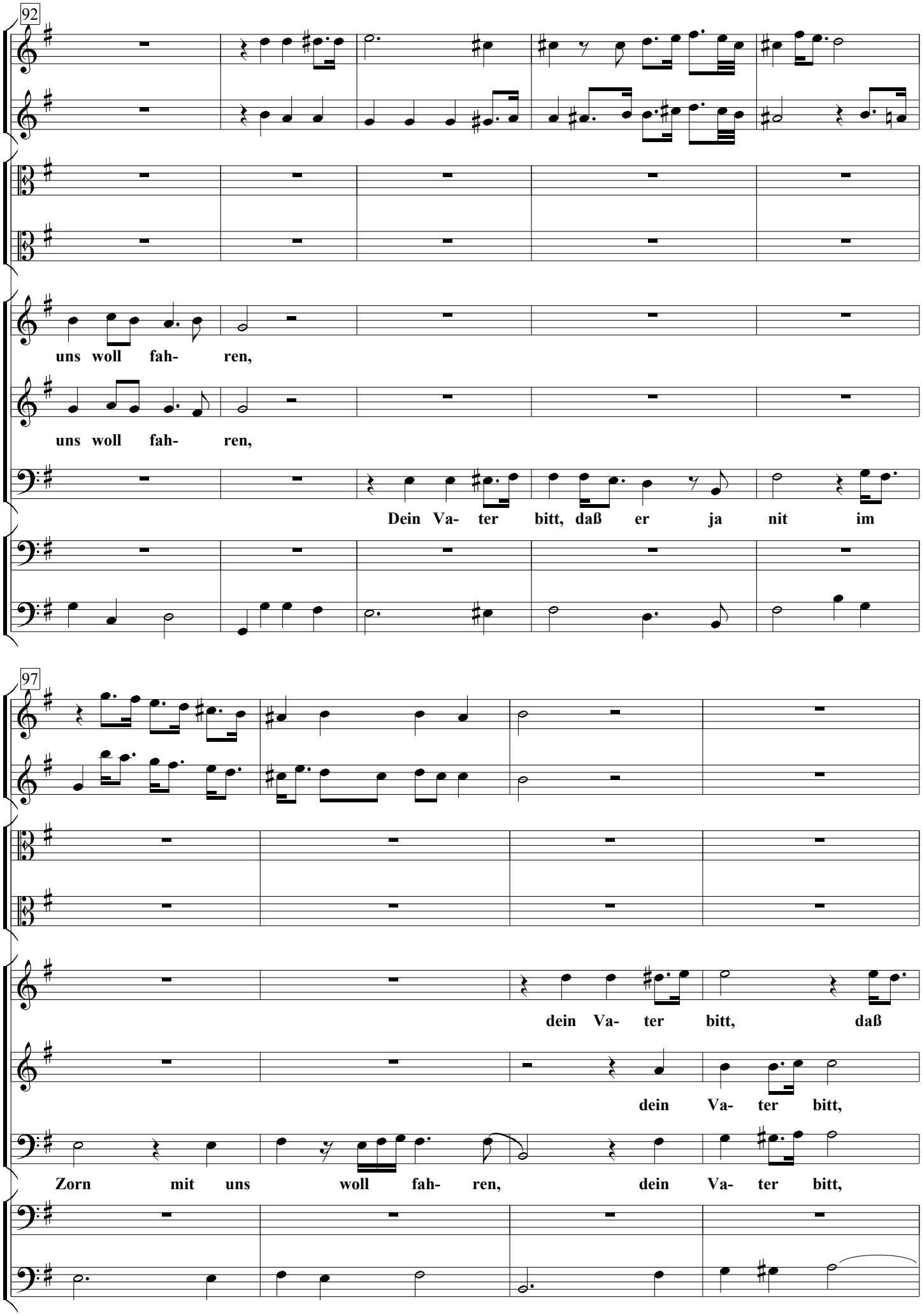
92
uns woll fah- ren,
uns woll fah- ren,
Dein Va- ter bitt, daß er ja nit im
97
dein Va- ter bitt, daß
dein Va- ter bitt,
Zorn mit uns woll fah- ren, dein Va- ter bitt,

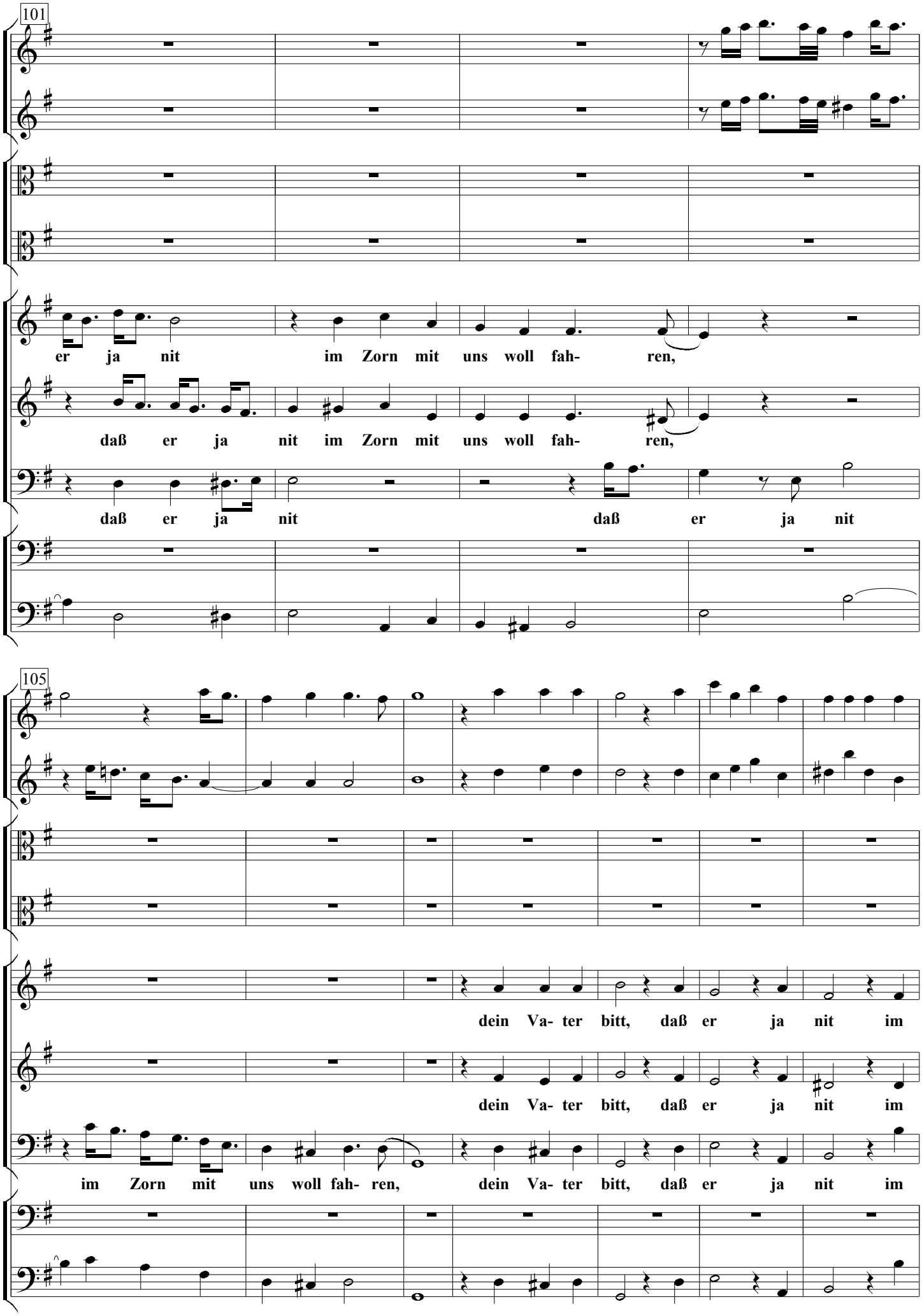
101
er ja nit im Zorn mit uns woll fah- ren,
daß er ja nit im Zorn mit uns woll fah- ren,
daß er ja nit daß er ja nit
105
dein Va- ter bitt, daß er ja nit im
dein Va- ter bitt, daß er ja nit im
im Zorn mit uns woll fah- ren, dein Va- ter bitt, daß er ja nit im

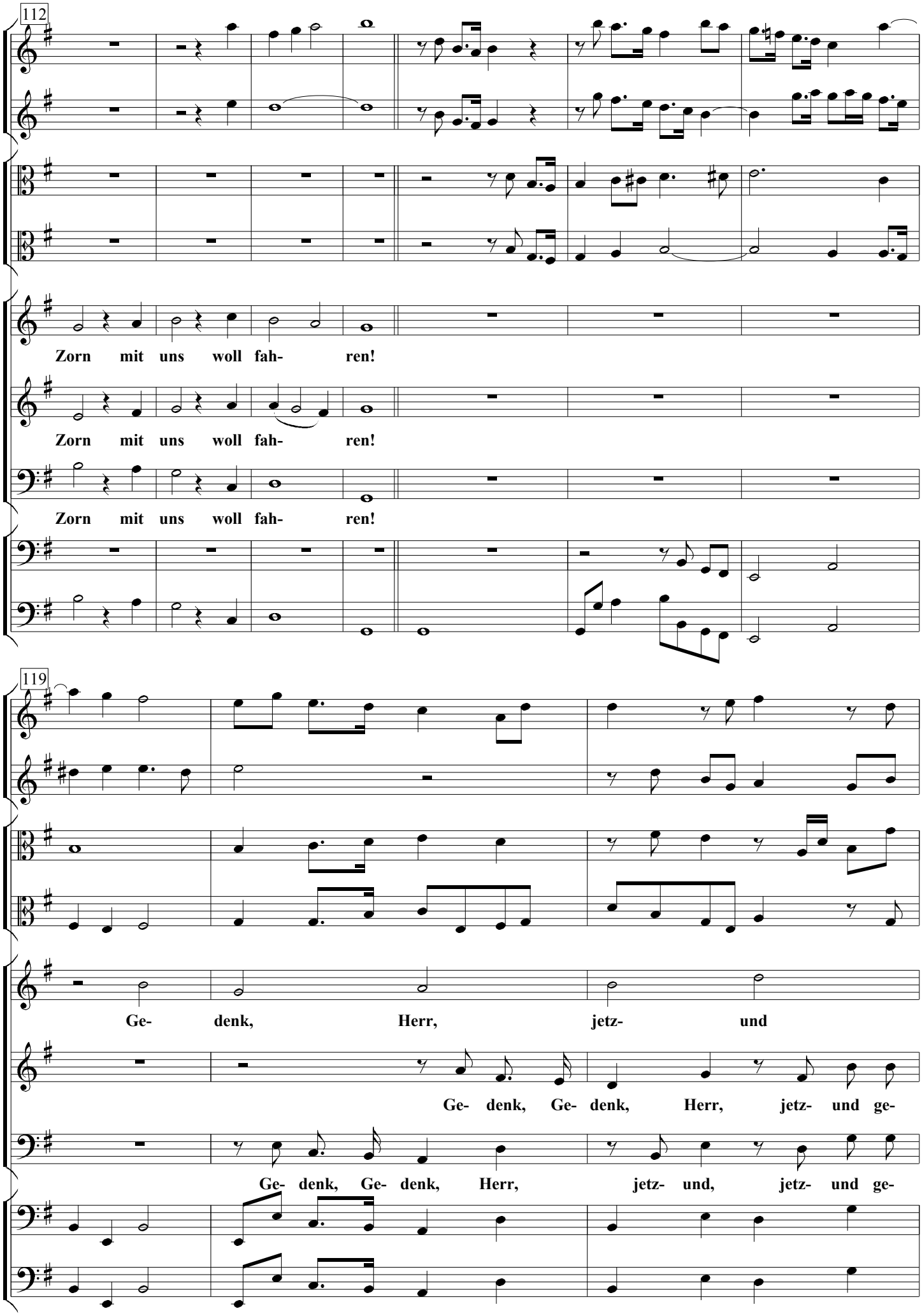
112
Zorn mit uns woll fah- ren!
Zorn mit uns woll fah- ren!
Zorn mit uns woll fah- ren!
119
Ge- denk, Herr, jetz- und
Ge- denk, Ge- denk, Herr, jetz- und ge-
Ge- denk, Ge- denk, Herr, jetz- und, jetz- und ge-

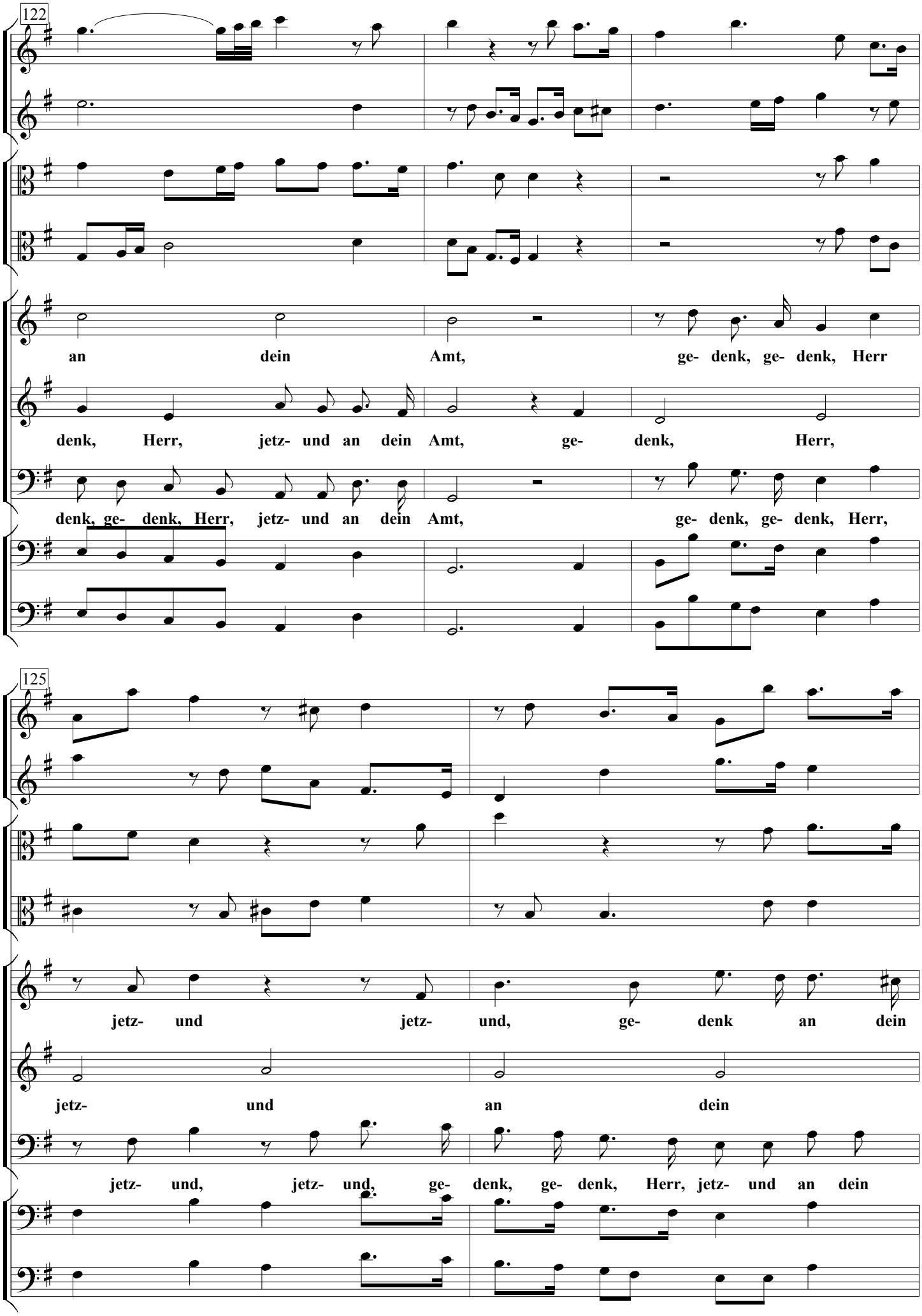
122
an dein Amt, ge- denk, ge- denk, Herr
denk, Herr, jetz- und an dein Amt, ge- denk, Herr,
denk, ge- denk, Herr, jetz- und an dein Amt, ge- denk, ge- denk, Herr,
125
jetz- und jetz- und, ge- denk an dein
jetz- und an dein
jetz- und, jetz- und, ge- denk, ge- denk, Herr, jetz- und an dein

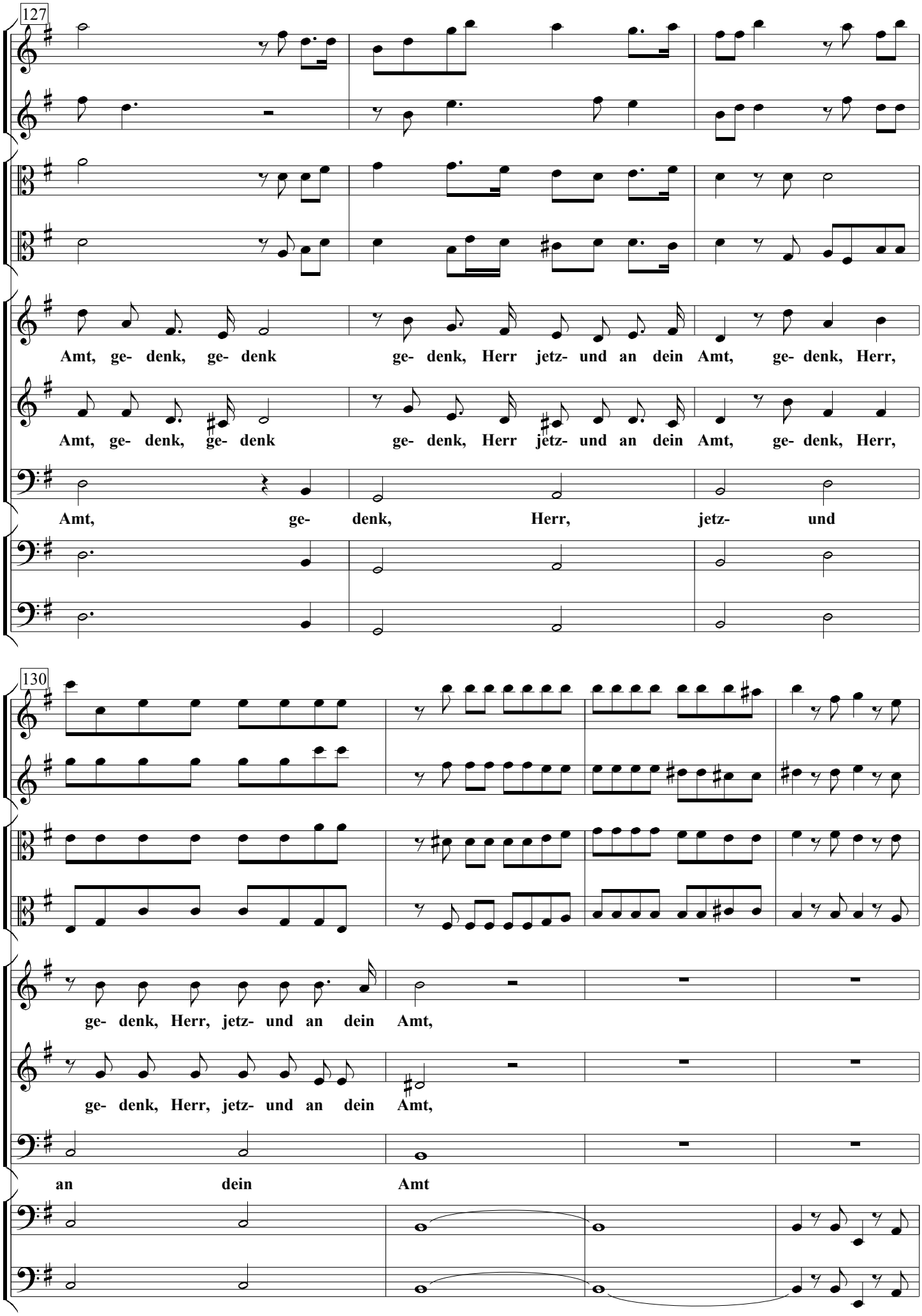
127
Amt, ge- denk, ge- denk ge- denk, Herr jetz- und an dein Amt, ge- denk, Herr,
Amt, ge- denk, ge- denk ge- denk, Herr jetz- und an dein Amt, ge- denk, Herr,
Amt, ge- denk, Herr, jetz- und
130
ge- denk, Herr, jetz- und an dein Amt,
ge- denk, Herr, jetz- und an dein Amt,
an dein Amt

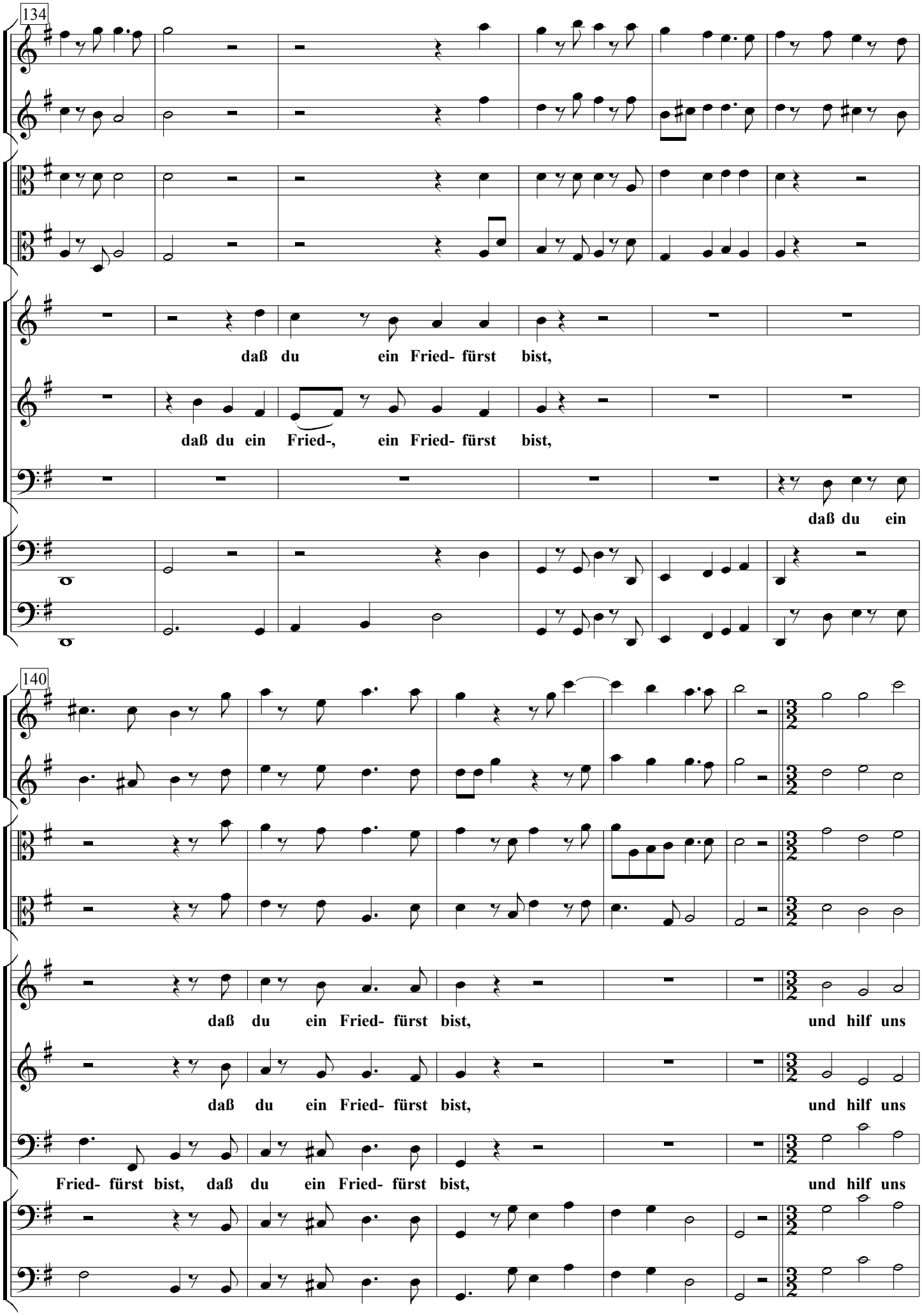
134
daß du ein Fried- fürst bist,
daß du ein Fried-, ein Fried- fürst bist,
daß du ein
140
daß du ein Fried- fürst bist, und hilf uns
daß du ein Fried- fürst bist, und hilf uns
Fried- fürst bist, daß du ein Fried- fürst bist, und hilf uns

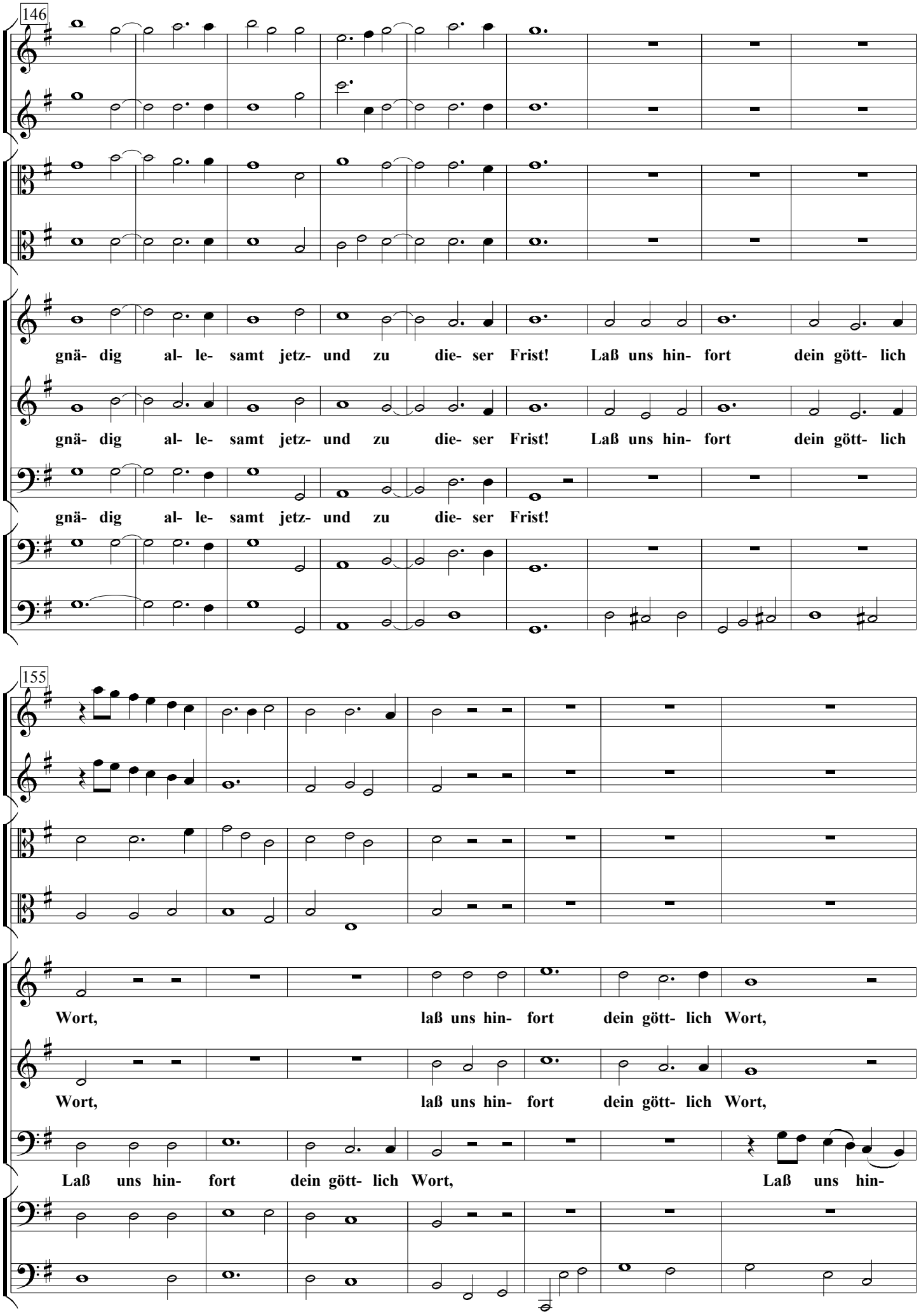
146
gnä- dig al- le- samt jetz- und zu die- ser Frist! Laß uns hin- fort dein gött- lich
gnä- dig al- le- samt jetz- und zu die- ser Frist! Laß uns hin- fort dein gött- lich
gnä- dig al- le- samt jetz- und zu die- ser Frist!
155
Wort, laß uns hin- fort dein gött- lich Wort,
Wort, laß uns hin- fort dein gött- lich Wort,
Laß uns hin- fort dein gött- lich Wort, Laß uns hin-

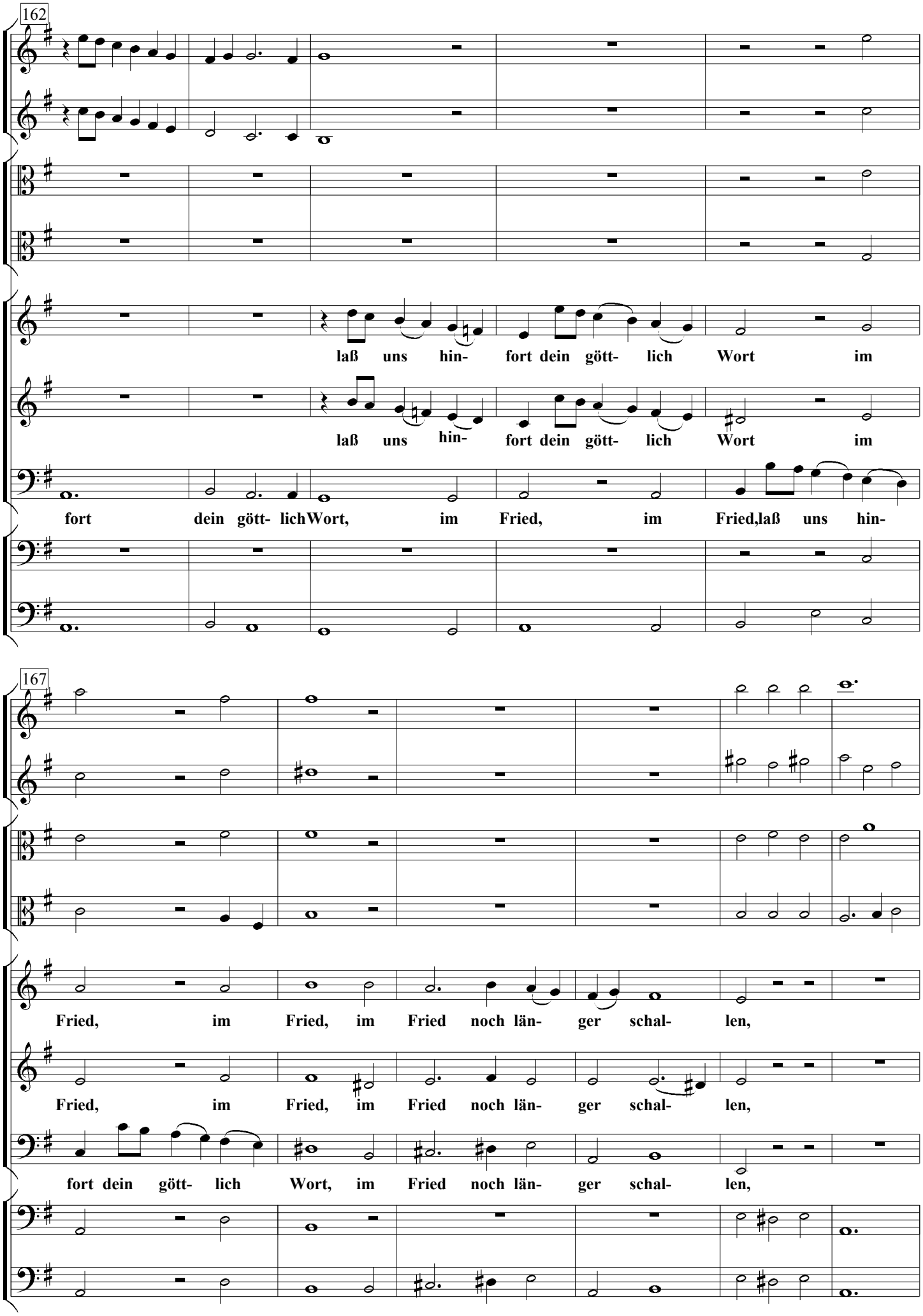
162
laß uns hin- fort dein gött- lich Wort im
laß uns hin- fort dein gött- lich Wort im
fort dein gött- lichWort, im Fried, im Fried,laß uns hin-
167
Fried, im Fried, im Fried noch län- ger schal- len,
Fried, im Fried, im Fried noch län- ger schal- len,
fort dein gött- lich Wort, im Fried noch län- ger schal- len,

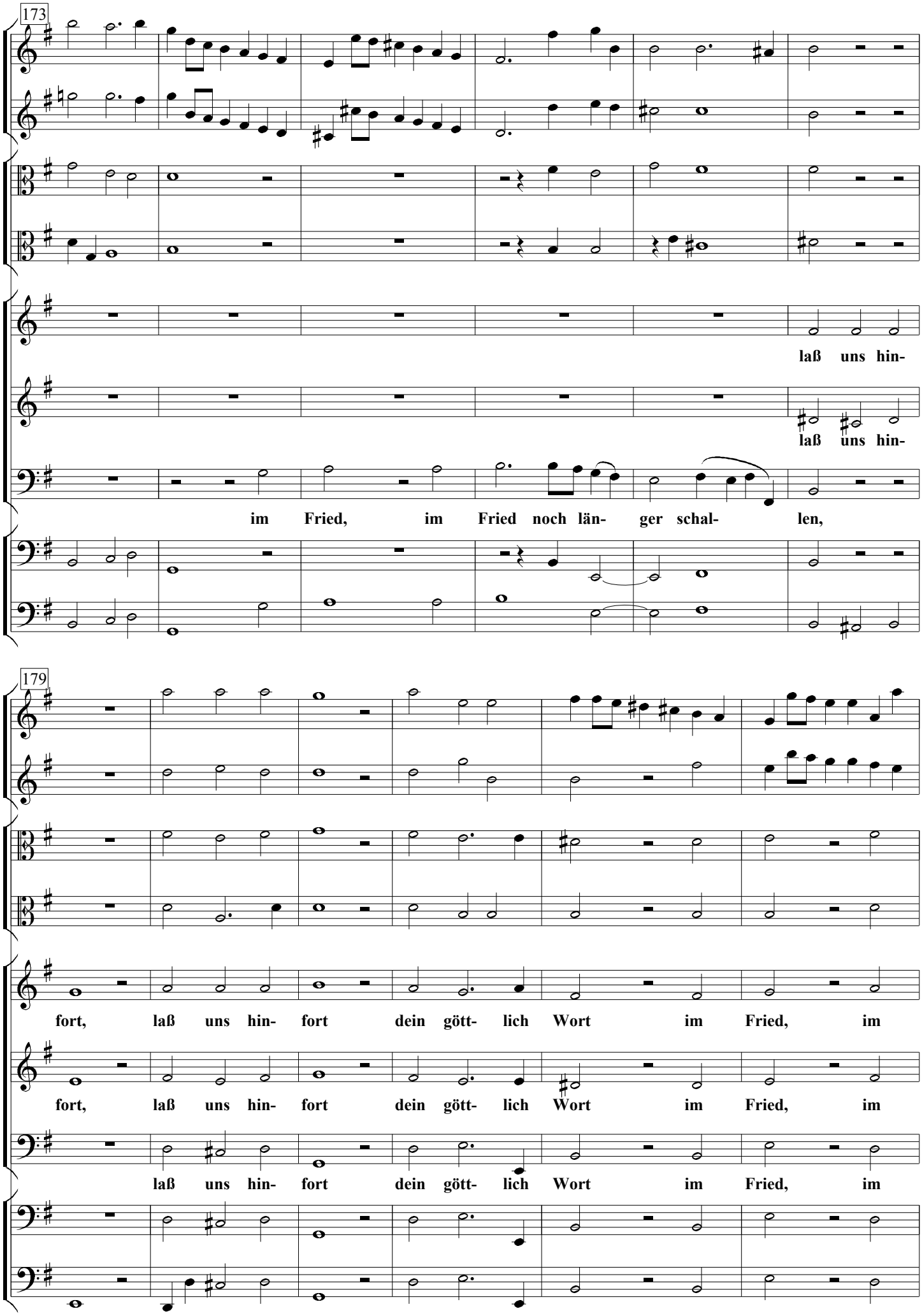
173
laß uns hin-
laß uns hin-
im Fried, im Fried noch län- ger schal- len,
179
fort, laß uns hin- fort dein gött- lich Wort im Fried, im
fort, laß uns hin- fort dein gött- lich Wort im Fried, im
laß uns hin- fort dein gött- lich Wort im Fried, im

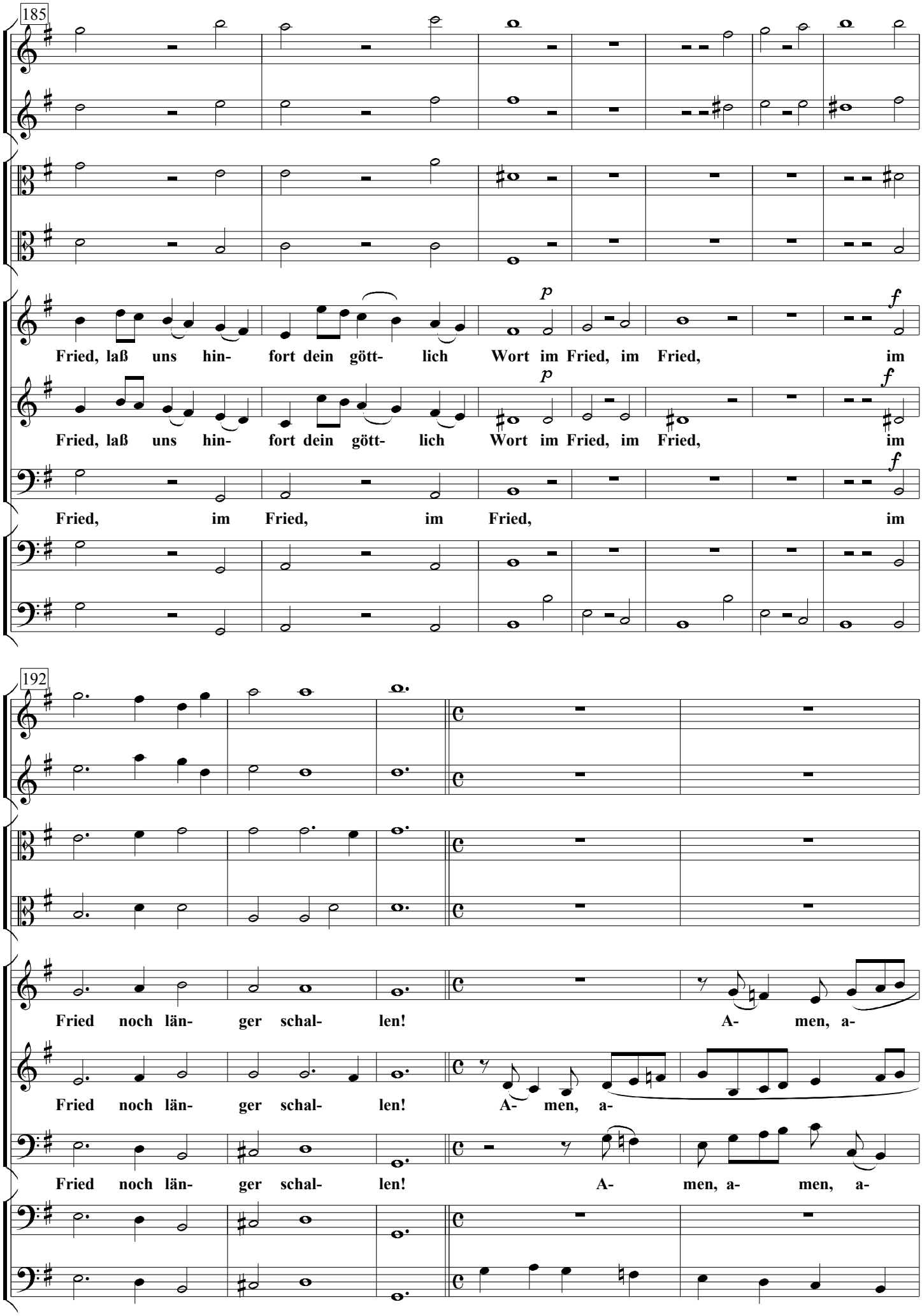
185
Fried, laß uns hin- fort dein gött- lich Wort im Fried, im Fried, im
Fried, laß uns hin- fort dein gött- lich Wort im Fried, im Fried, im
Fried, im Fried, im Fried, im
192
Fried noch län- ger schal- len! A- men, a-
Fried noch län- ger schal- len! A- men, a-
Fried noch län- ger schal- len! A- men, a- men, a-

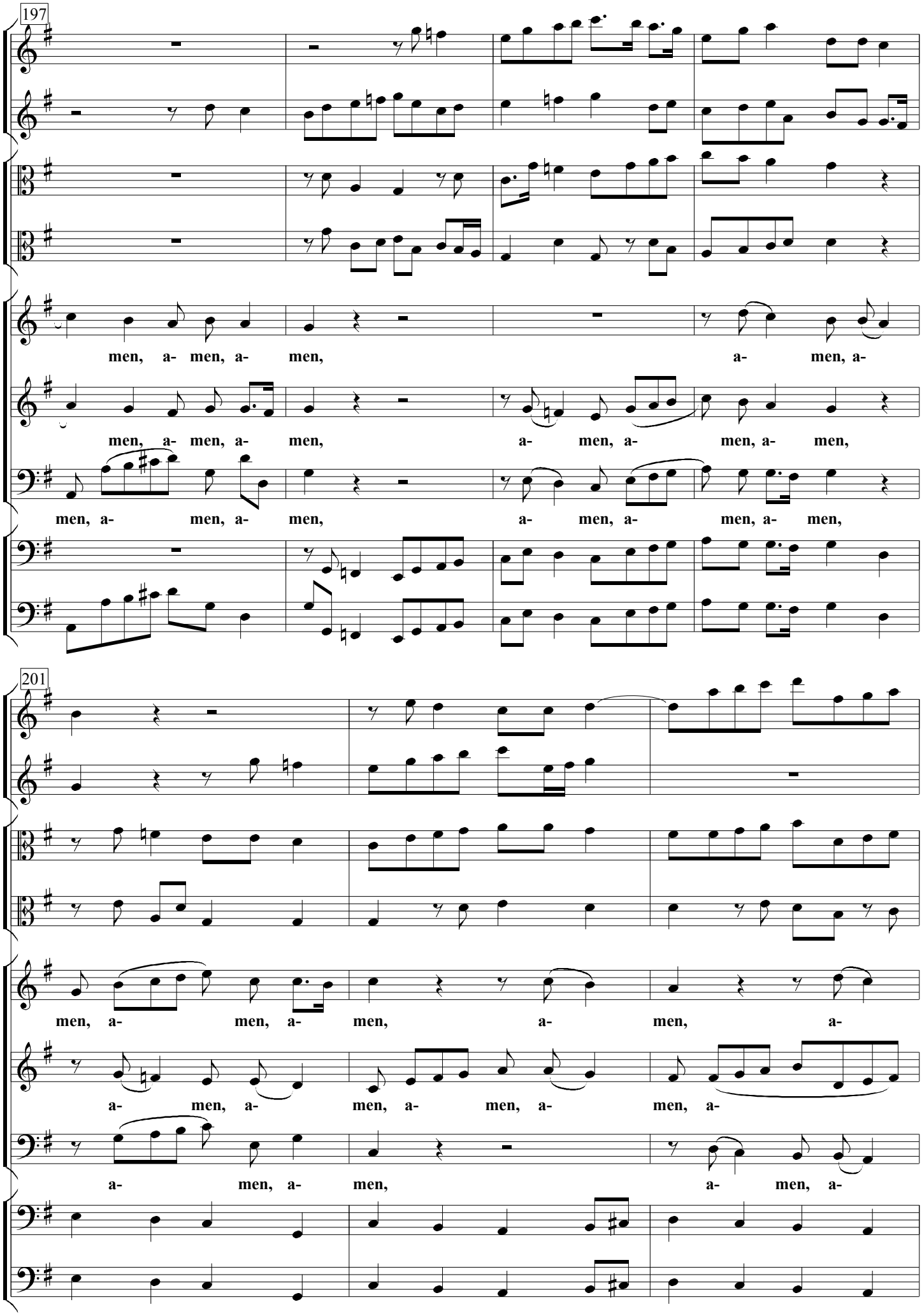
197
men, a- men, a- men, a- men, a-
men, a- men, a- men, a- men, a- men, a- men,
men, a- men, a- men, a- men, a- men, a- men,
201
men, a- men, a- men, a- men, a-
a- men, a- men, a- men, a- men, a-
a- men, a- men, a- men, a-

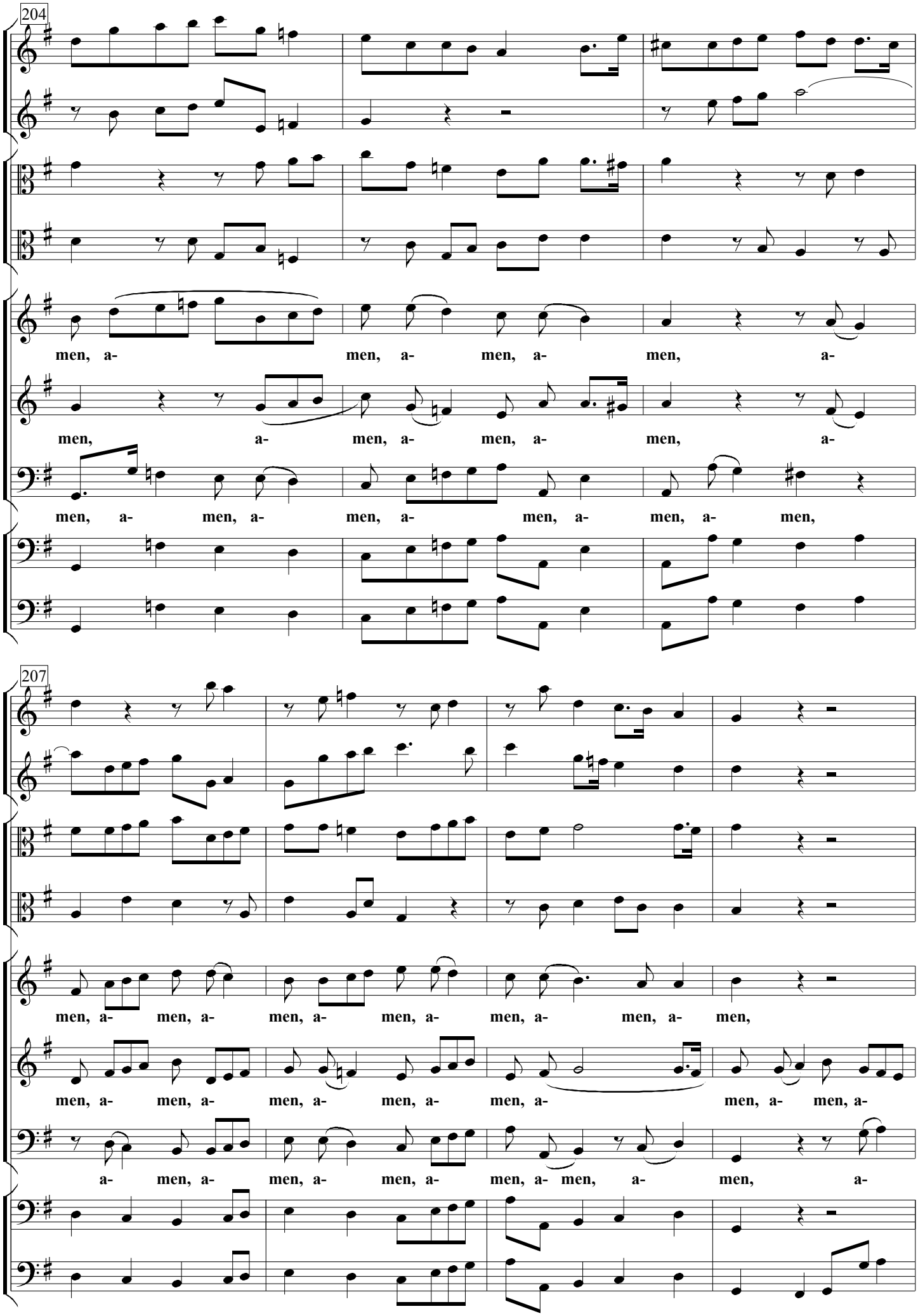
204
men, a- men, a- men, a- men, a-
men, a- men, a- men, a- men, a-
men, a- men, a- men, a- men, a- men, a- men,
207
men, a- men, a- men, a- men, a- men, a- men, a- men,
men, a- men, a- men, a- men, a- men, a- men, a- men, a-
a- men, a- men, a- men, a- men, a- men, a- men, a-

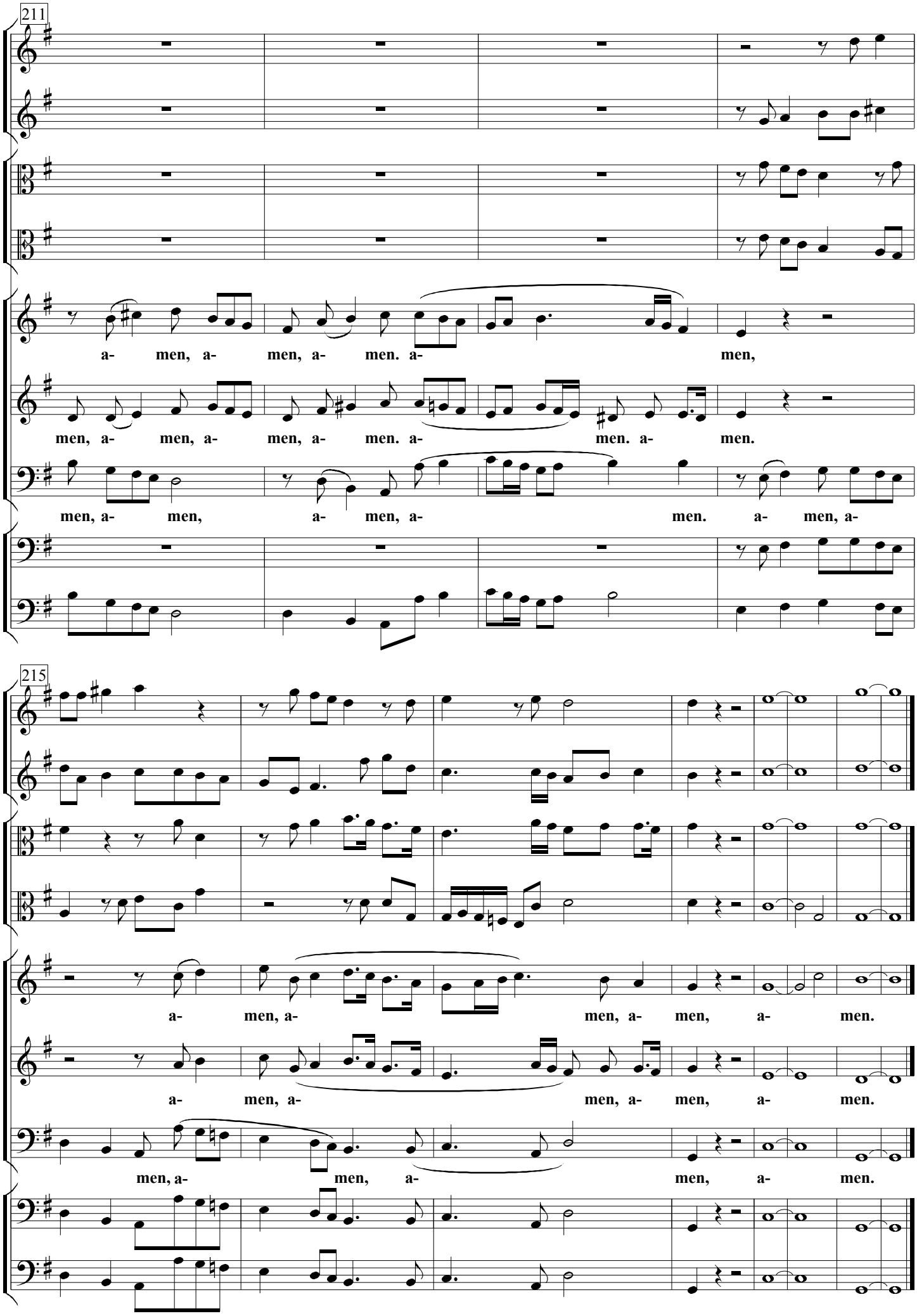
211
a- men, a- men, a- men. a- men,
men, a- men, a- men, a- men. a- men. a- men.
men, a- men, a- men. a- men. a- men, a-
215
a- men, a- men, a- men, a- men.
a- men, a- men, a- men, a- men.
men, a- men, a- men, a- men.