Befiehl dem Engel, daß er komm

Dietrich Buxtehude

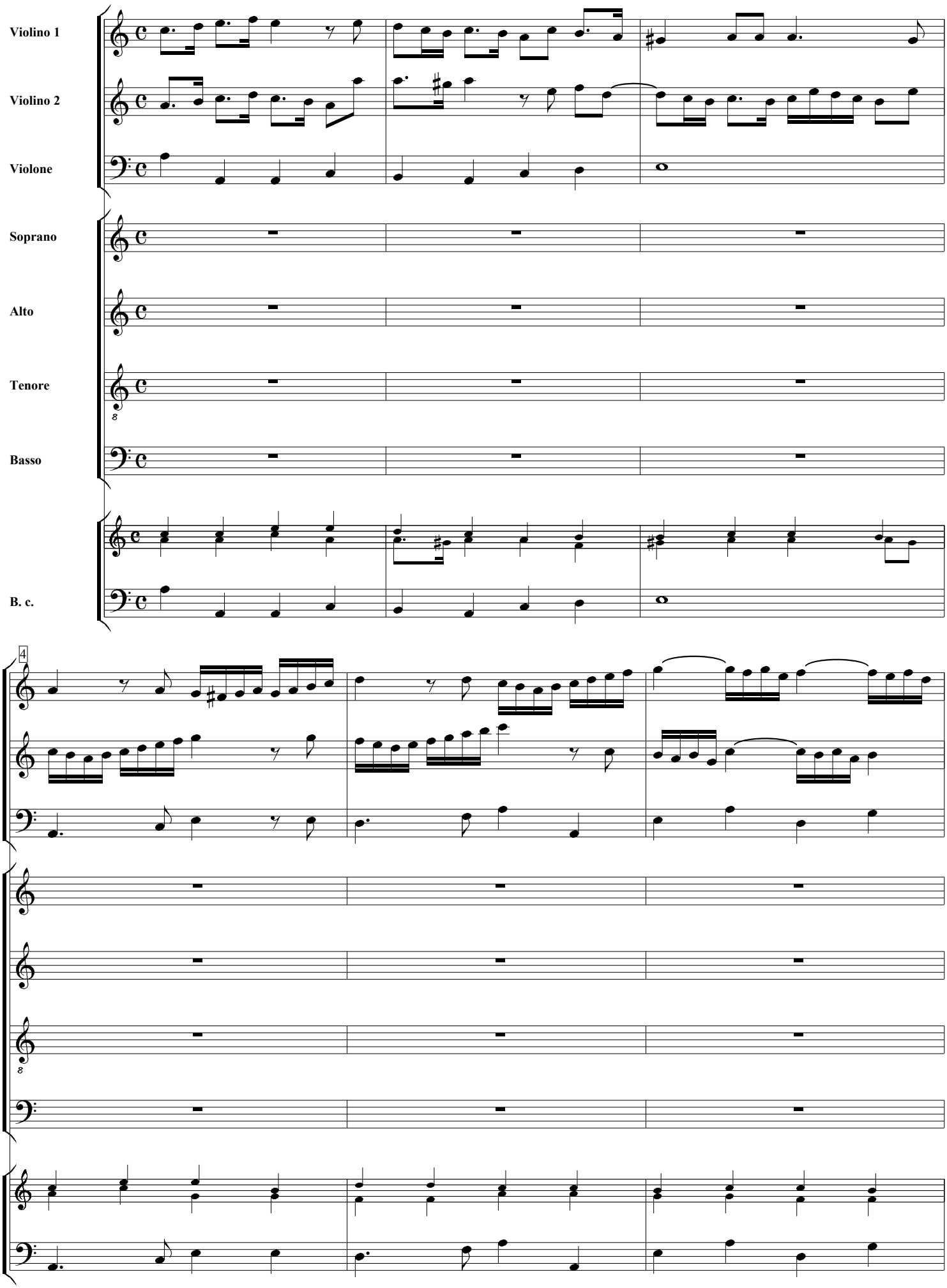

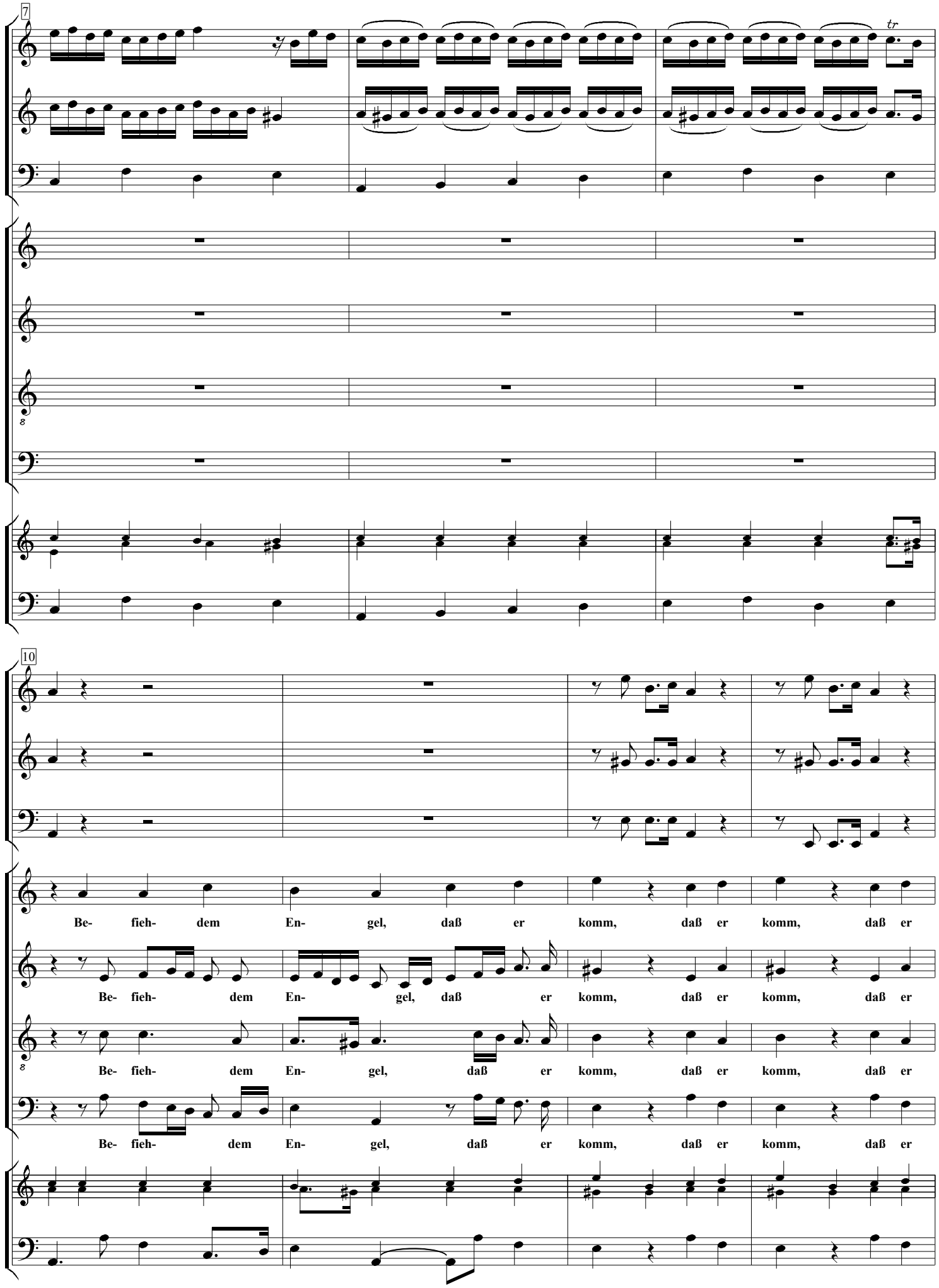
7
tr
10
Be- fieh- dem En- gel, daß er komm, daß er komm, daß er
Be- fieh- dem En- gel, daß er komm, daß er komm, daß er
Be- fieh- dem En- gel, daß er komm, daß er komm, daß er
Be- fieh- dem En- gel, daß er komm, daß er komm, daß er

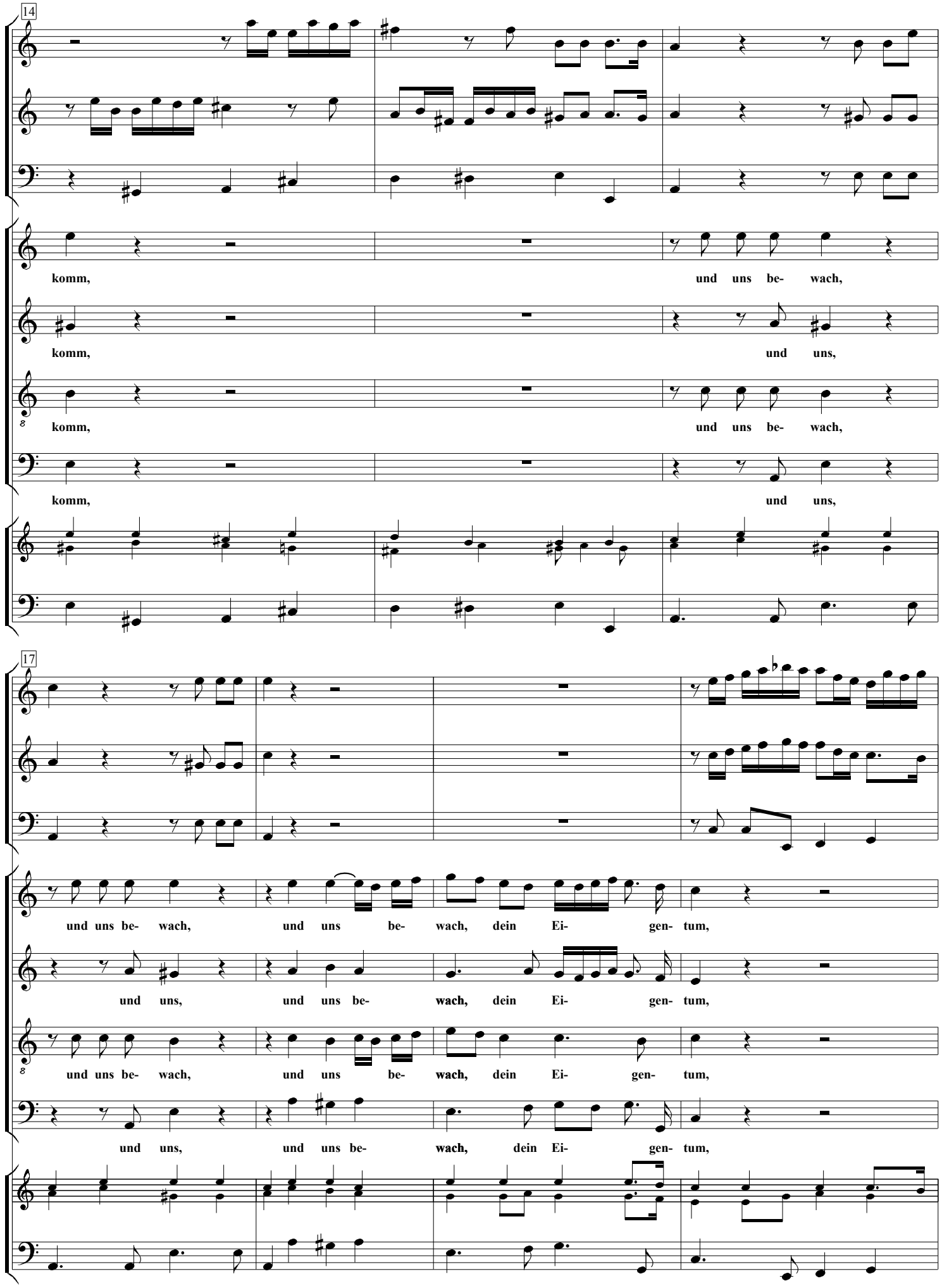
14
komm, und uns be- wach,
komm, und uns,
komm, und uns be- wach,
komm, und uns,
17
und uns be- wach, und uns be- wach, dein Ei- gen- tum,
und uns, und uns be- wach, dein Ei- gen- tum,
und uns be- wach, und uns be- wach, dein Ei- gen- tum,
und uns, und uns be- wach, dein Ei- gen- tum,

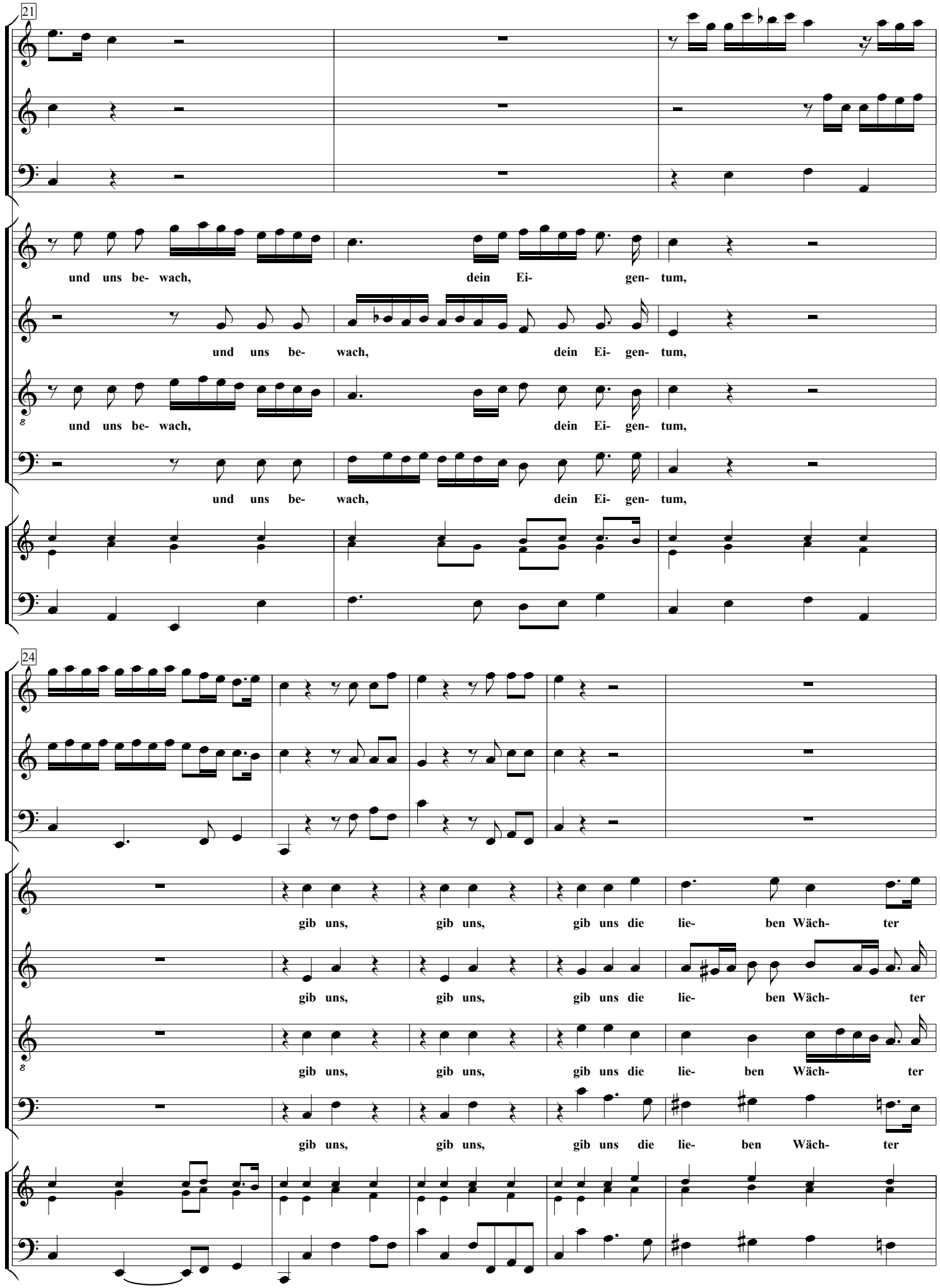
21
und uns be- wach, dein Ei- gen- tum,
und uns be- wach, dein Ei- gen- tum,
und uns be- wach, dein Ei- gen- tum,
und uns be- wach, dein Ei- gen- tum,
24
gib uns, gib uns, gib uns die lie- ben Wäch- ter
gib uns, gib uns, gib uns die lie- ben Wäch- ter
gib uns, gib uns, gib uns die lie- ben Wäch- ter
gib uns, gib uns, gib uns die lie- ben Wäch- ter

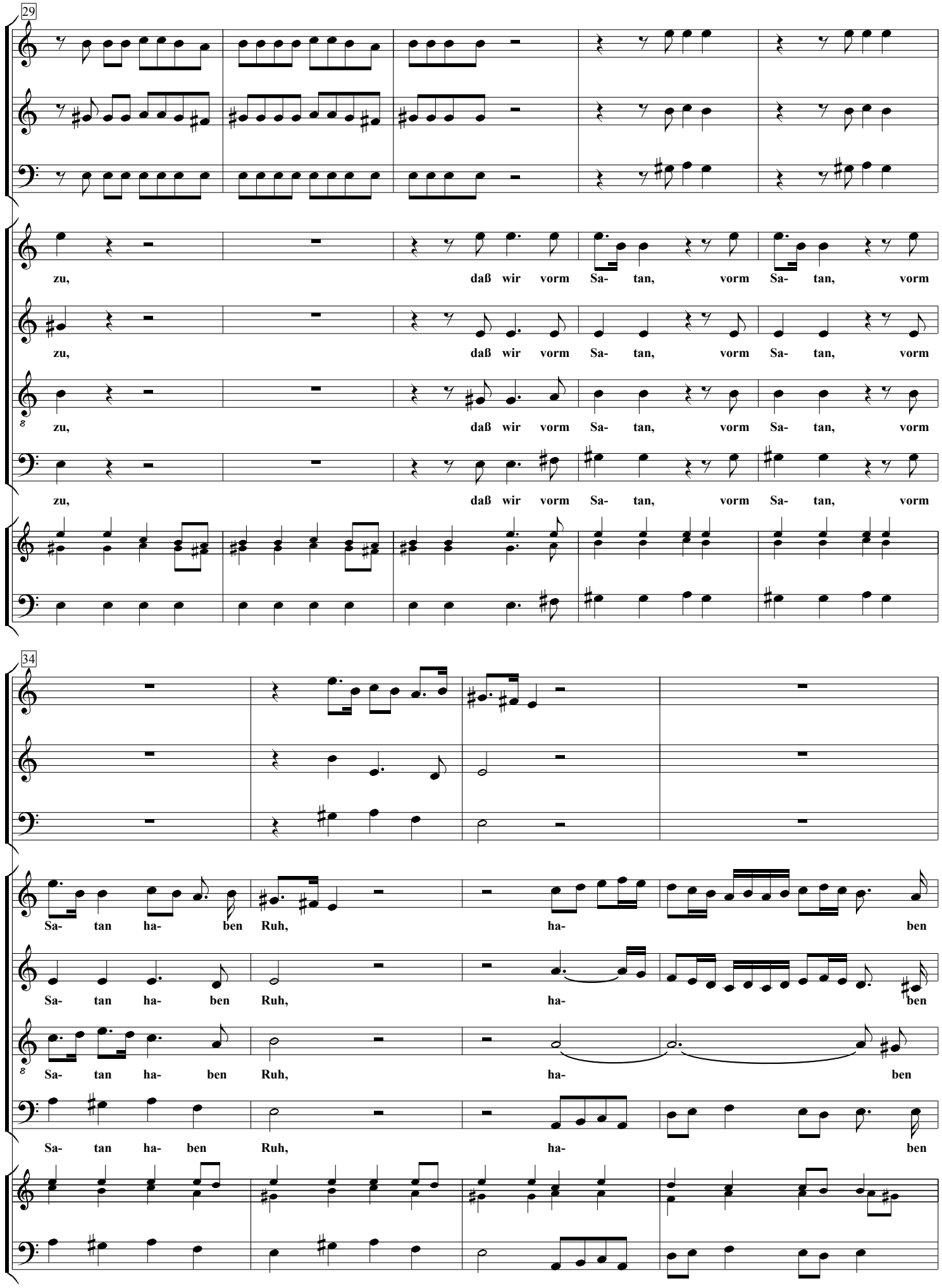
29
zu, daß wir vorm Sa- tan, vorm Sa- tan, vorm
zu, daß wir vorm Sa- tan, vorm Sa- tan, vorm
zu, daß wir vorm Sa- tan, vorm Sa- tan, vorm
zu, daß wir vorm Sa- tan, vorm Sa- tan, vorm
34
Sa- tan ha- ben Ruh, ha- ben
Sa- tan ha- ben Ruh, ha- ben
Sa- tan ha- ben Ruh, ha- ben
Sa- tan ha- ben Ruh, ha- ben

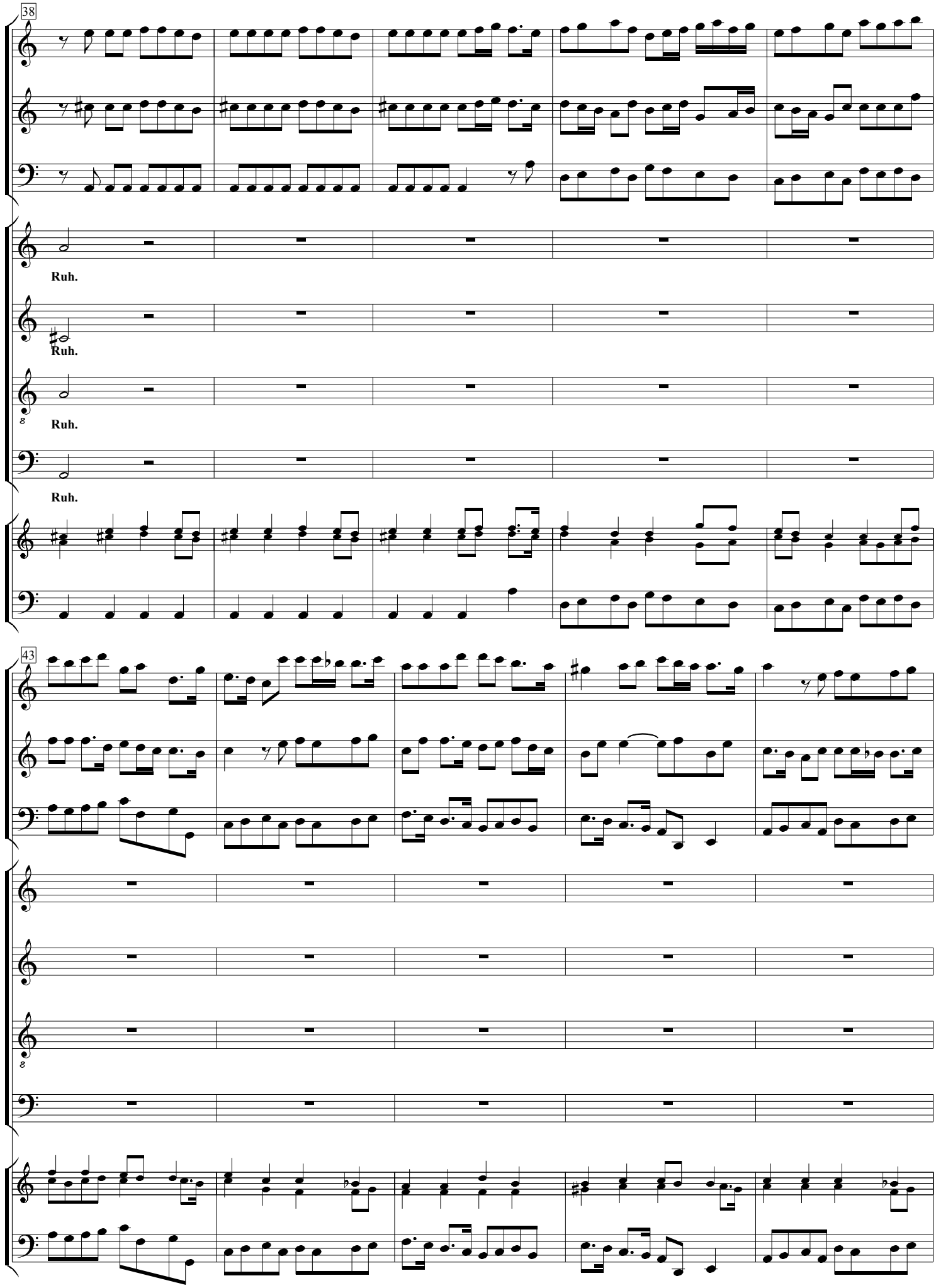
38
Ruh.
Ruh.
Ruh.
Ruh.
43

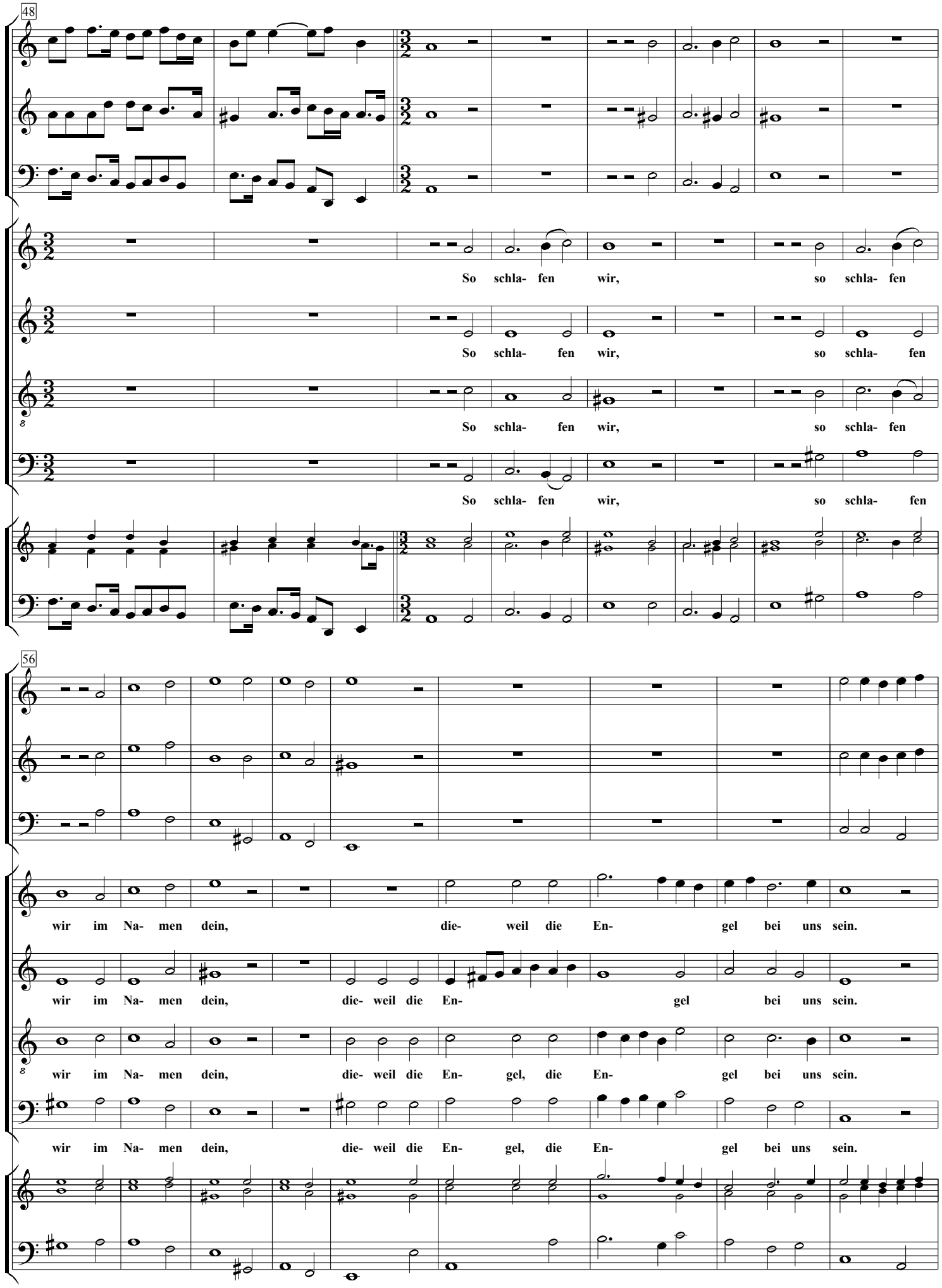
48
So schla- fen wir, so schla- fen
So schla- fen wir, so schla- fen
So schla- fen wir, so schla- fen
So schla- fen wir, so schla- fen
56
wir im Na- men dein, die- weil die En- gel bei uns sein.
wir im Na- men dein, die- weil die En- gel bei uns sein.
wir im Na- men dein, die- weil die En- gel, die En- gel bei uns sein.
wir im Na- men dein, die- weil die En- gel, die En- gel bei uns sein.

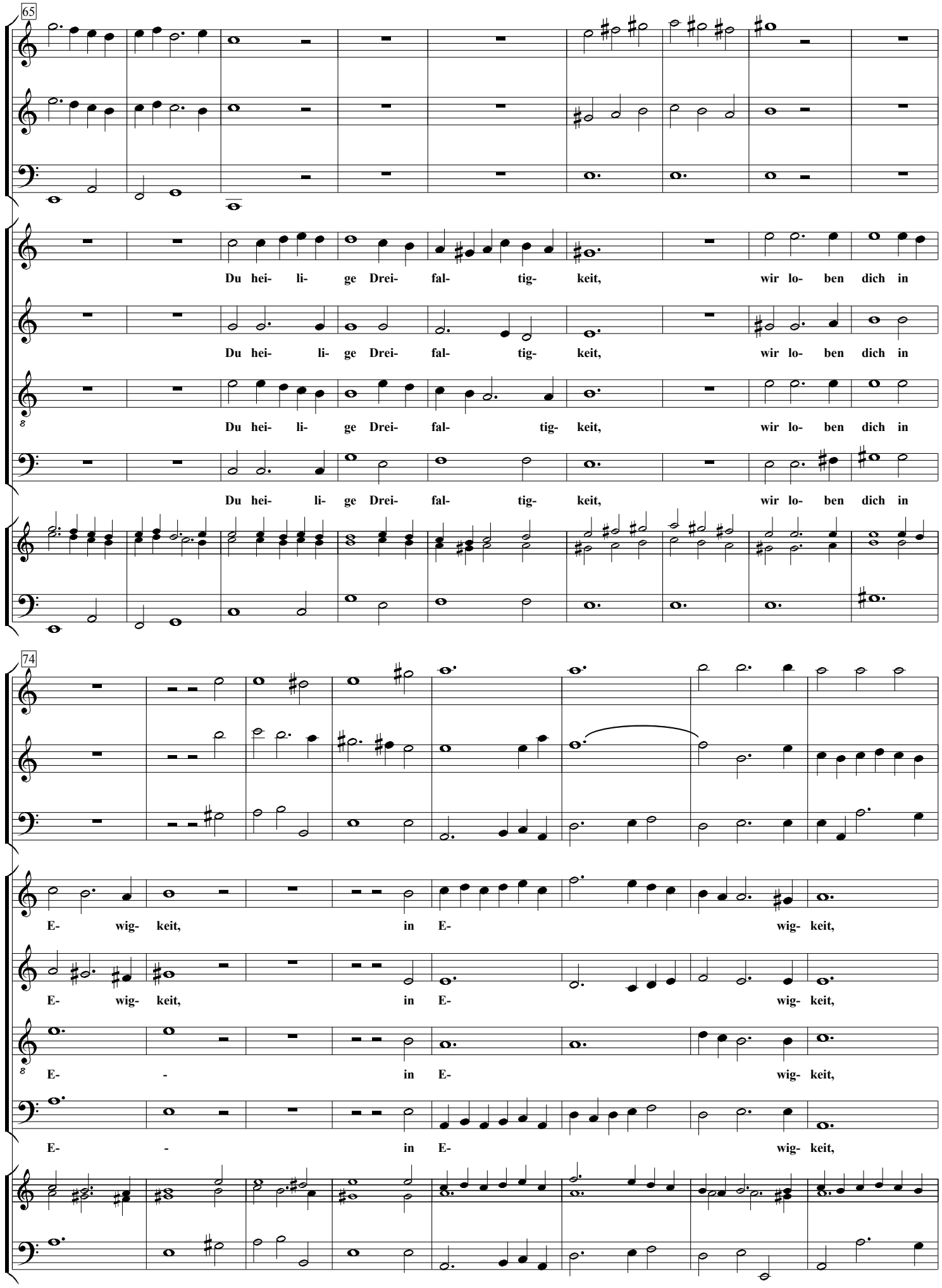
65
Du hei- li- ge Drei- fal- tig- keit, wir lo- ben dich in
Du hei- li- ge Drei- fal- tig- keit, wir lo- ben dich in
Du hei- li- ge Drei- fal- tig- keit, wir lo- ben dich in
Du hei- li- ge Drei- fal- tig- keit, wir lo- ben dich in
74
E- wig- keit, in E- wig- keit,
E- wig- keit, in E- wig- keit,
E- - in E- wig- keit,
E- - in E- wig- keit,

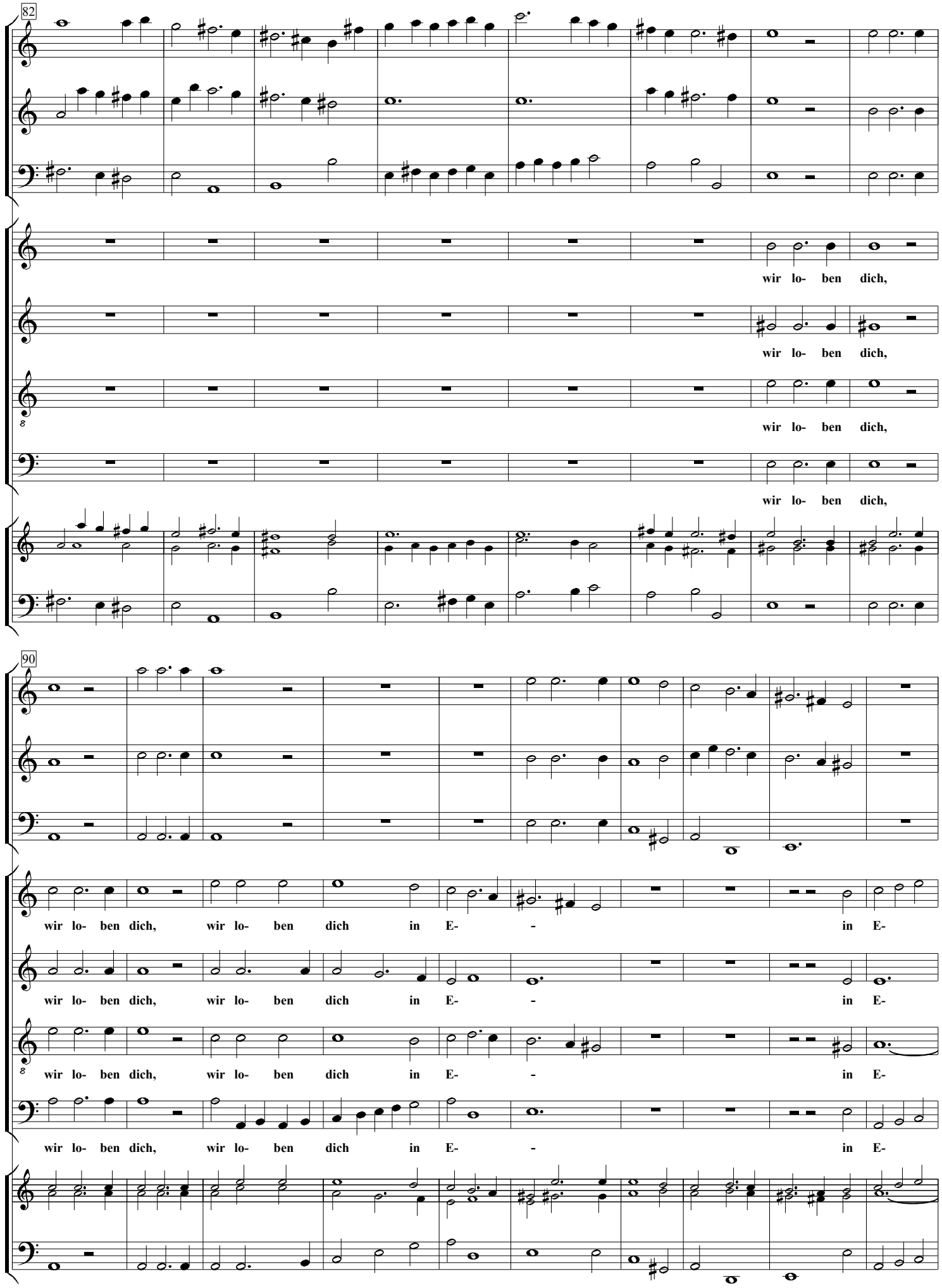
82
wir lo- ben dich,
wir lo- ben dich,
wir lo- ben dich,
wir lo- ben dich,
90
wir lo- ben dich, wir lo- ben dich in E- - in E-
wir lo- ben dich, wir lo- ben dich in E- - in E-
wir lo- ben dich, wir lo- ben dich in E- - in E-
wir lo- ben dich, wir lo- ben dich in E- - in E-

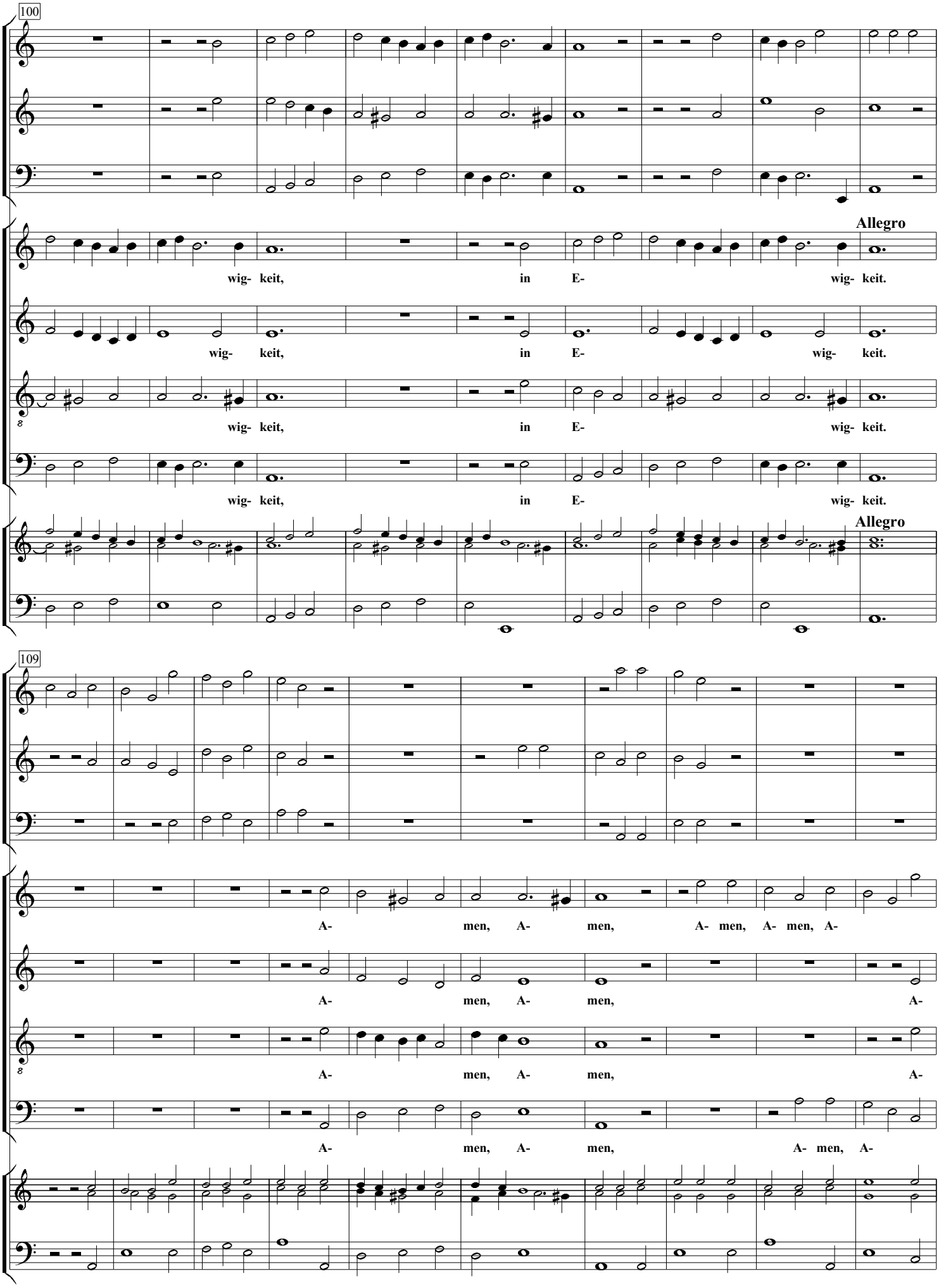
100
Allegro
wig- keit, in E- wig- keit.
wig- keit, in E- wig- keit.
wig- keit, in E- wig- keit.
wig- keit, in E- wig- keit.
Allegro
109
A- men, A- men, A- men, A- men, A-
A- men, A- men, A-
A- men, A- men, A-
A- men, A- men, A- men, A-

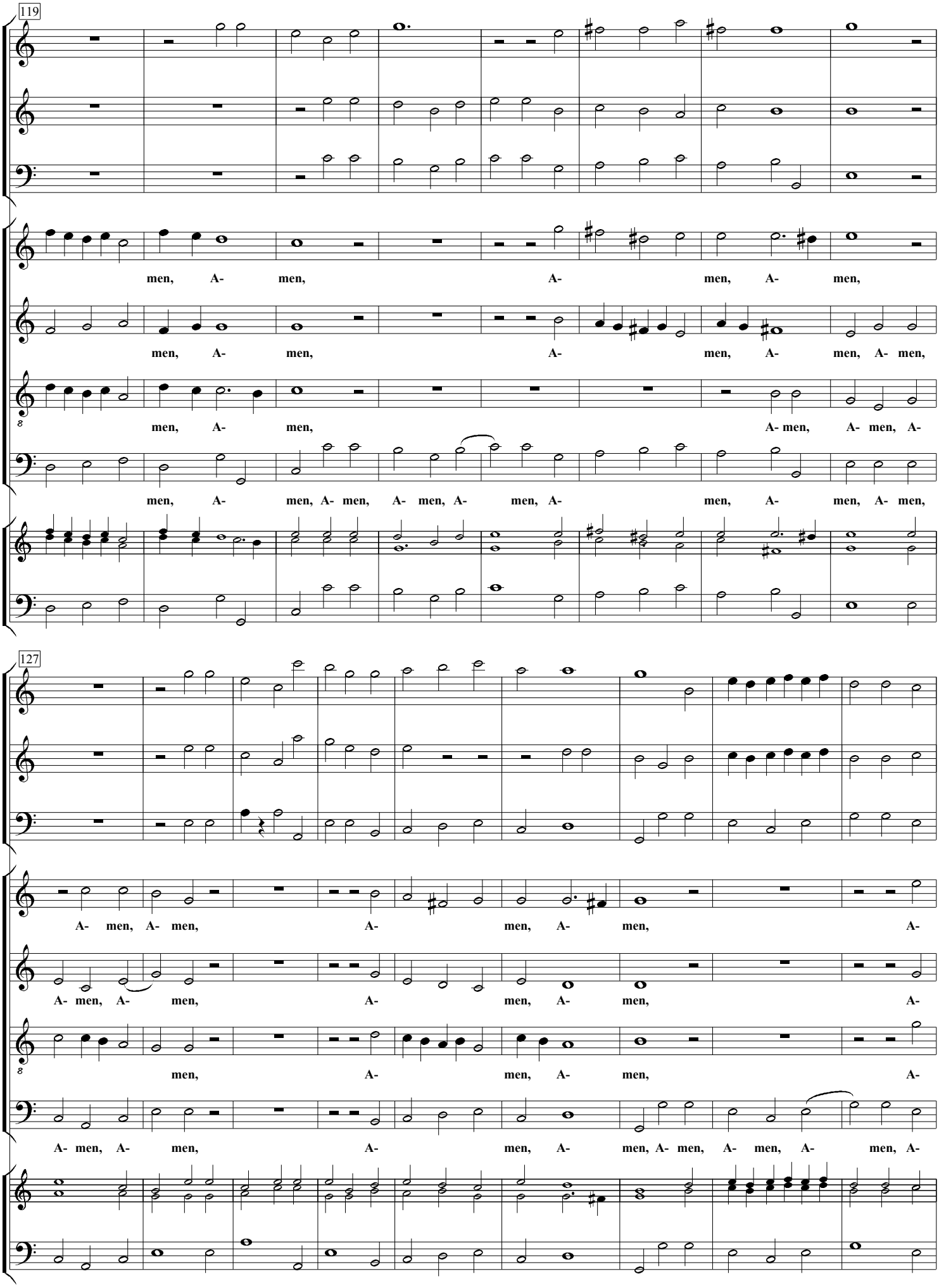
119
men, A- men, A- men, A- men,
men, A- men, A- men, A- men, A- men,
men, A- men, A- men, A- men, A-
men, A- men, A- men, A- men, A- men, A- men, A- men, A- men,
127
A- men, A- men, A- men, A- men, A-
A- men, A- men, A- men, A- men, A-
men, A- men, A- men, A-
A- men, A- men, A- men, A- men, A- men, A- men, A- men, A-

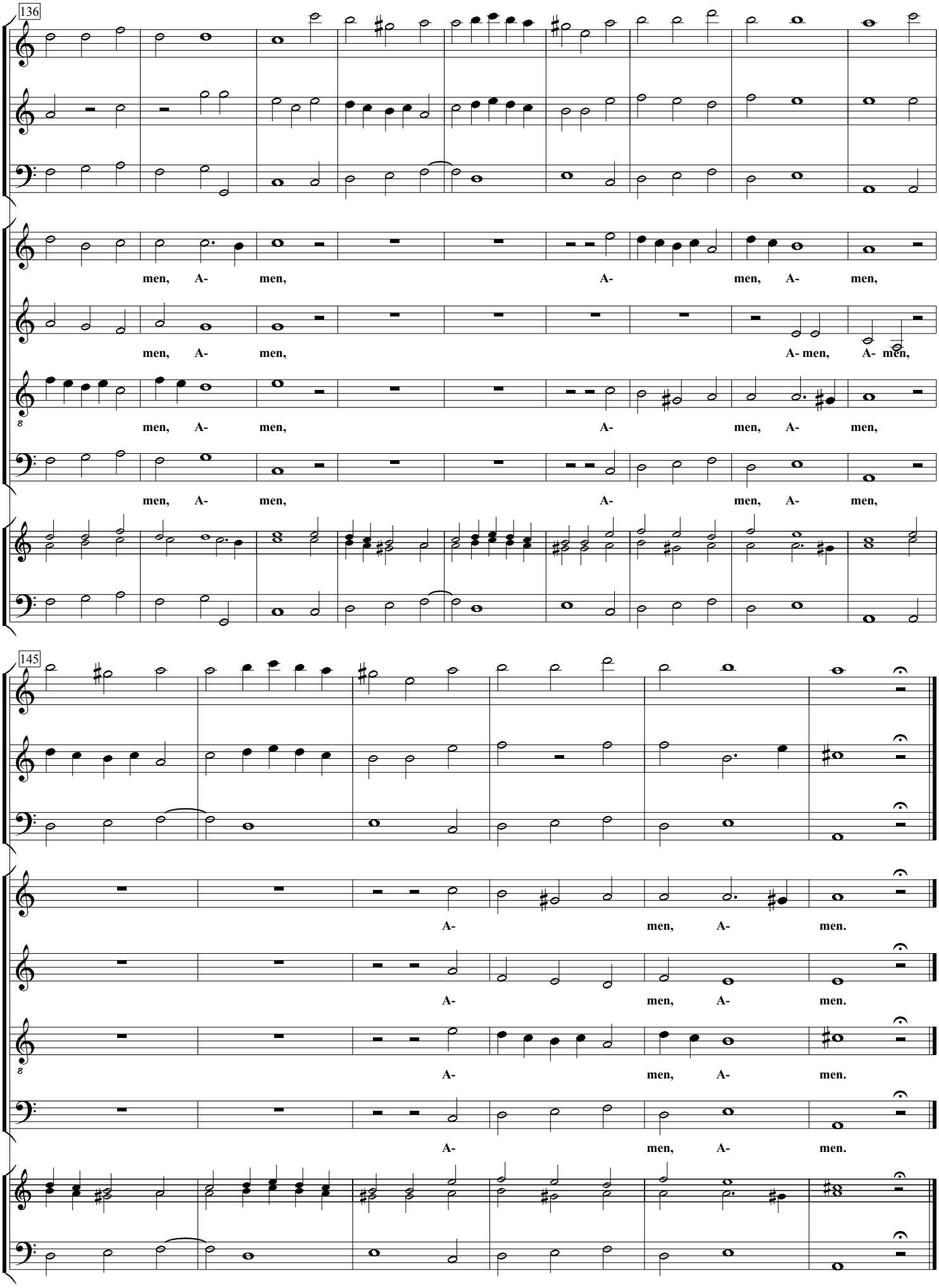
136
men, A- men, A- men, A- men,
men, A- men, A- men, A- men,
men, A- men, A- men, A- men,
men, A- men, A- men, A- men,
145
A- men, A- men.
A- men, A- men.
A- men, A- men.
A- men, A- men.