Nr. 8 Chor

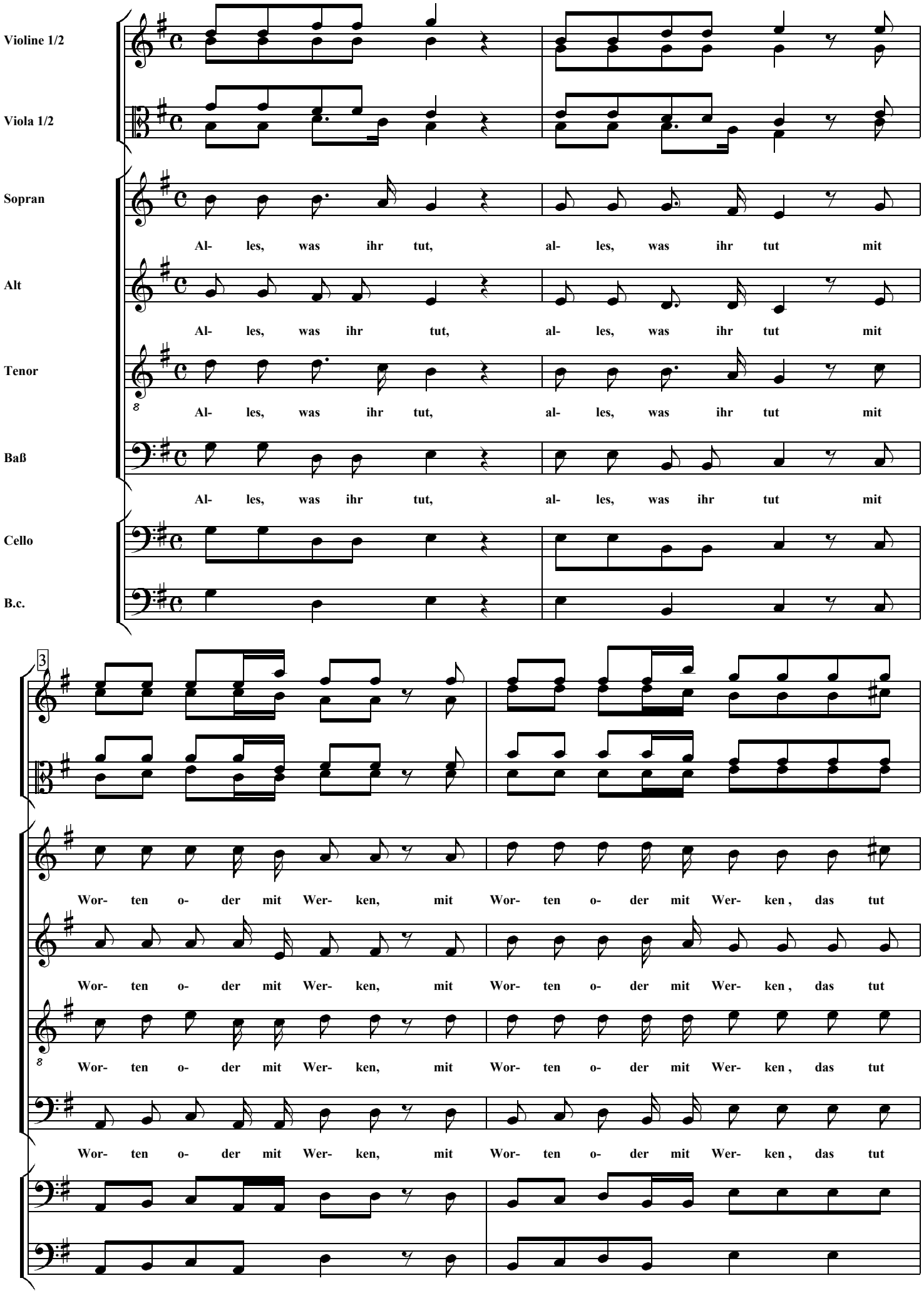
Violine 1/2
Viola 1/2
Sopran
Al- les, was ihr tut, al- les, was ihr tut mit
Alt
Al- les, was ihr tut, al- les, was ihr tut mit
Tenor
Al- les, was ihr tut, al- les, was ihr tut mit
Baß
Al- les, was ihr tut, al- les, was ihr tut mit
Cello
B.c.
3
Wor- ten o- der mit Wer- ken, mit Wor- ten o- der mit Wer- ken , das tut
Wor- ten o- der mit Wer- ken, mit Wor- ten o- der mit Wer- ken , das tut
Wor- ten o- der mit Wer- ken, mit Wor- ten o- der mit Wer- ken , das tut
Wor- ten o- der mit Wer- ken, mit Wor- ten o- der mit Wer- ken , das tut

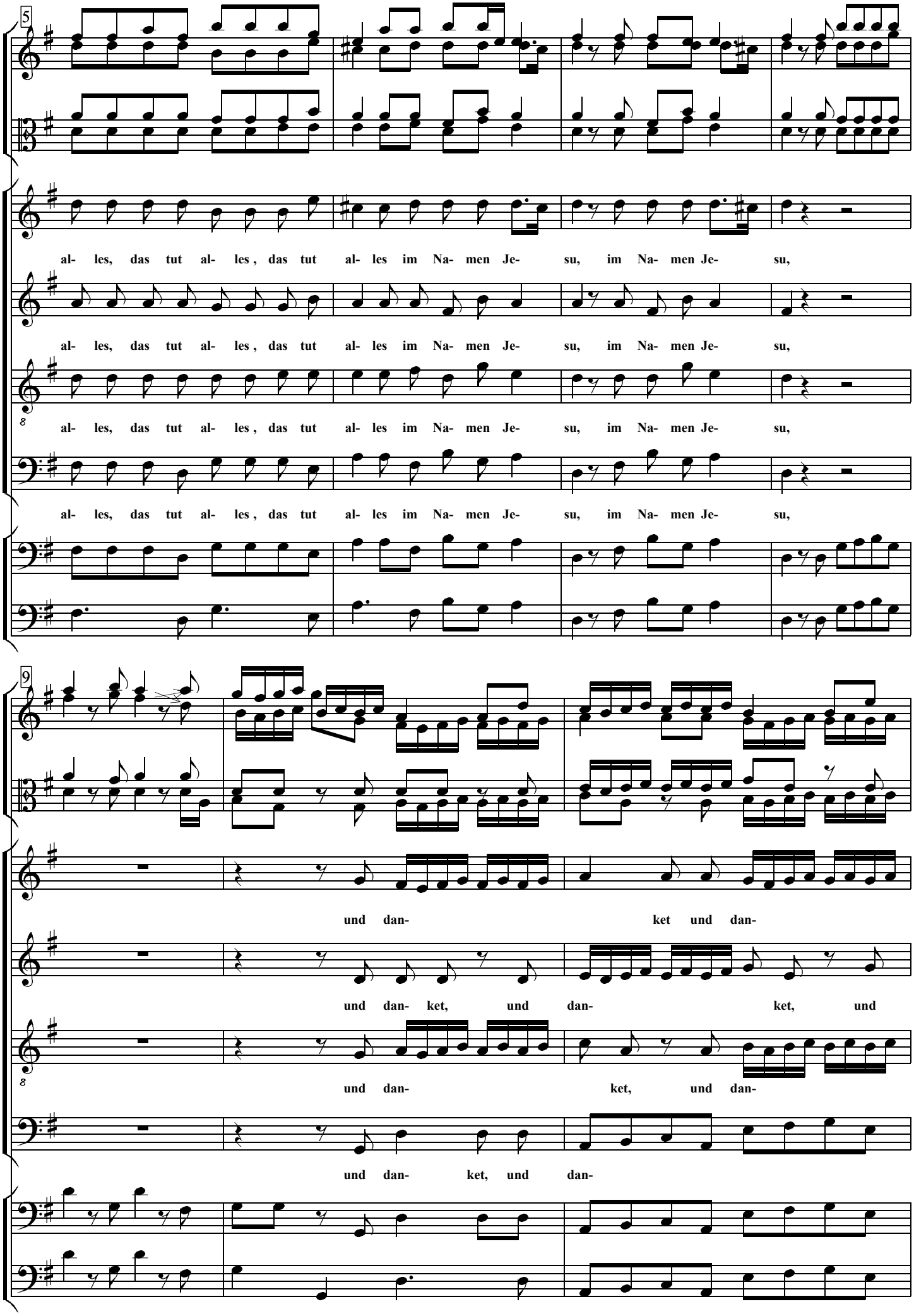
5
al- les, das tut al- les , das tut al- les im Na- men Je- su, im Na- men Je- su,
al- les, das tut al- les , das tut al- les im Na- men Je- su, im Na- men Je- su,
al- les, das tut al- les , das tut al- les im Na- men Je- su, im Na- men Je- su,
al- les, das tut al- les , das tut al- les im Na- men Je- su, im Na- men Je- su,
9
und dan- ket und dan-
und dan- ket, und dan- ket, und
und dan- ket, und dan-
und dan- ket, und dan-

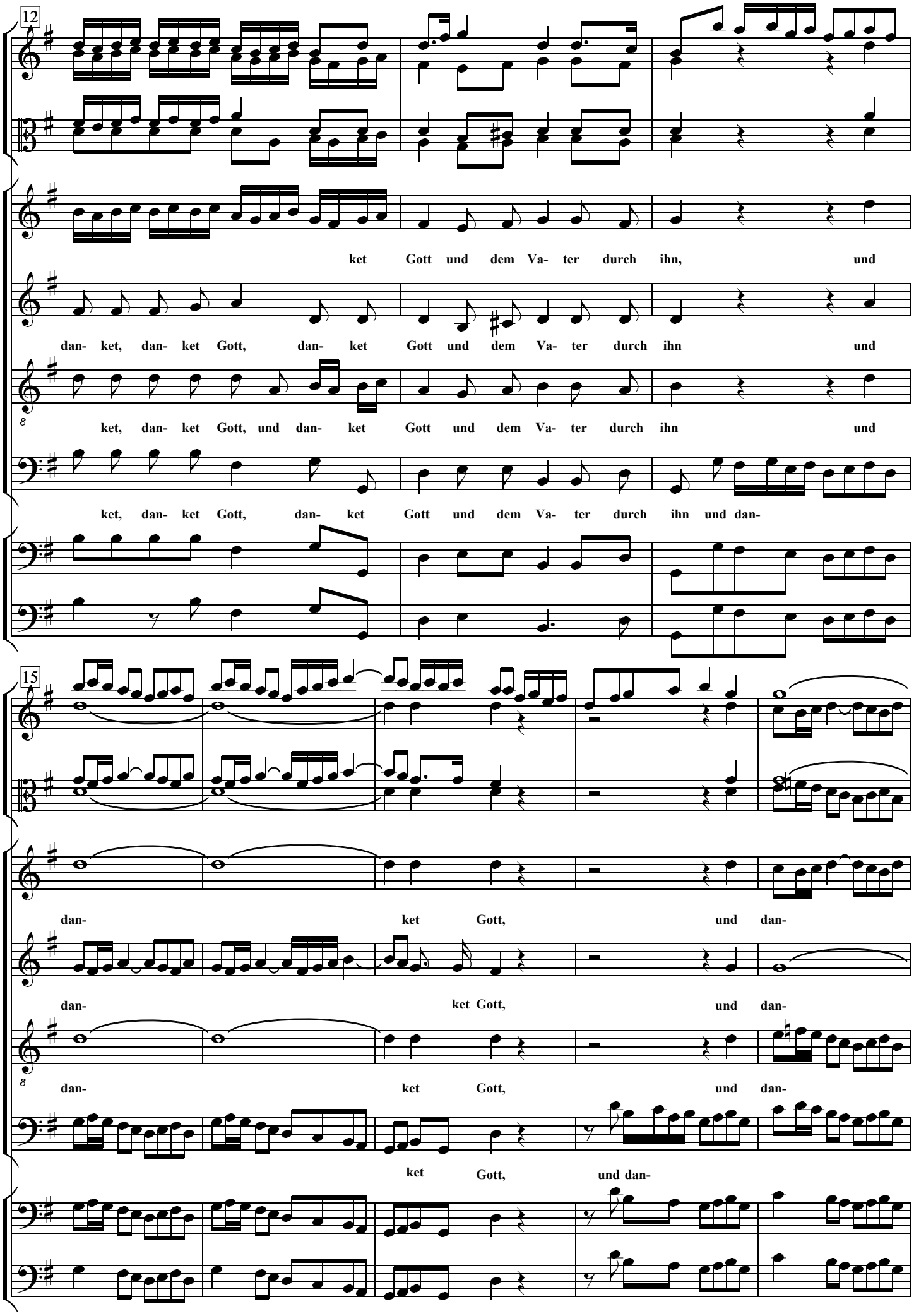
12
ket Gott und dem Va- ter durch ihn, und
dan- ket, dan- ket Gott, dan- ket Gott und dem Va- ter durch ihn und
ket, dan- ket Gott, und dan- ket Gott und dem Va- ter durch ihn und
ket, dan- ket Gott, dan- ket Gott und dem Va- ter durch ihn und dan-
15
dan- ket Gott, und dan-
dan- ket Gott, und dan-
dan- ket Gott, und dan-
ket Gott, und dan-

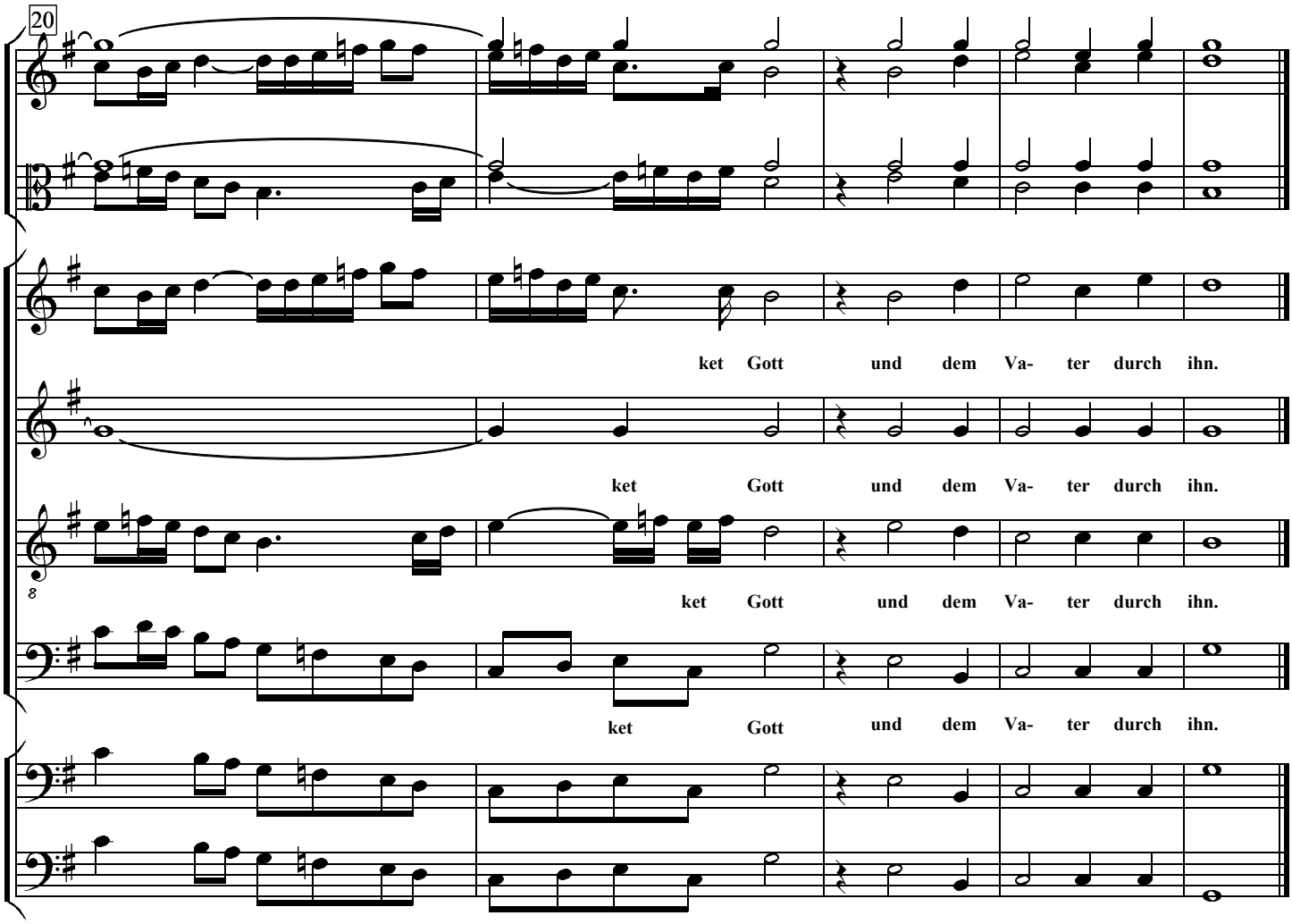
20
ket Gott und dem Va- ter durch ihn.
ket Gott und dem Va- ter durch ihn.
ket Gott und dem Va- ter durch ihn.
ket Gott und dem Va- ter durch ihn.