# 6. Choral

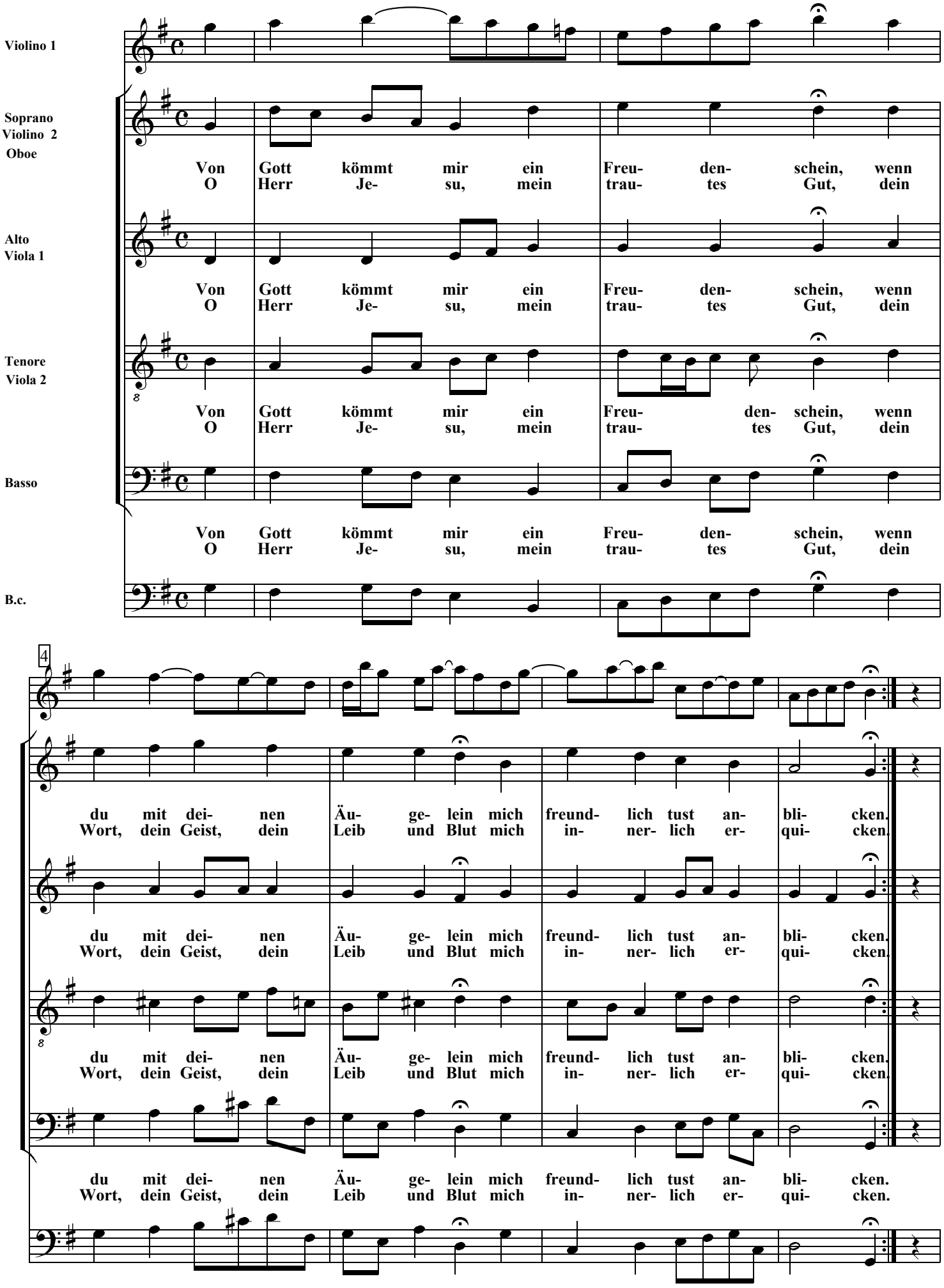
Violino 1
Soprano
Violino 2
Oboe
Von Gott kömmt mir ein Freu- den- schein, wenn
O Herr Je- su, mein trau- tes Gut, dein
Alto
Viola 1
Von Gott kömmt mir ein Freu- den- schein, wenn
O Herr Je- su, mein trau- tes Gut, dein
Tenore
Viola 2
Von Gott kömmt mir ein Freu- den- schein, wenn
O Herr Je- su, mein trau- tes Gut, dein
Basso
Von Gott kömmt mir ein Freu- den- schein, wenn
O Herr Je- su, mein trau- tes Gut, dein
B.c.
4
du mit dei- nen Äu- ge- lein mich freund- lich tust an- bli- cken.
Wort, dein Geist, dein Leib und Blut mich in- ner- lich er- qui- cken.
du mit dei- nen Äu- ge- lein mich freund- lich tust an- bli- cken.
Wort, dein Geist, dein Leib und Blut mich in- ner- lich er- qui- cken.
du mit dei- nen Äu- ge- lein mich freund- lich tust an- bli- cken.
Wort, dein Geist, dein Leib und Blut mich in- ner- lich er- qui- cken.
du mit dei- nen Äu- ge- lein mich freund- lich tust an- bli- cken.
Wort, dein Geist, dein Leib und Blut mich in- ner- lich er- qui- cken.

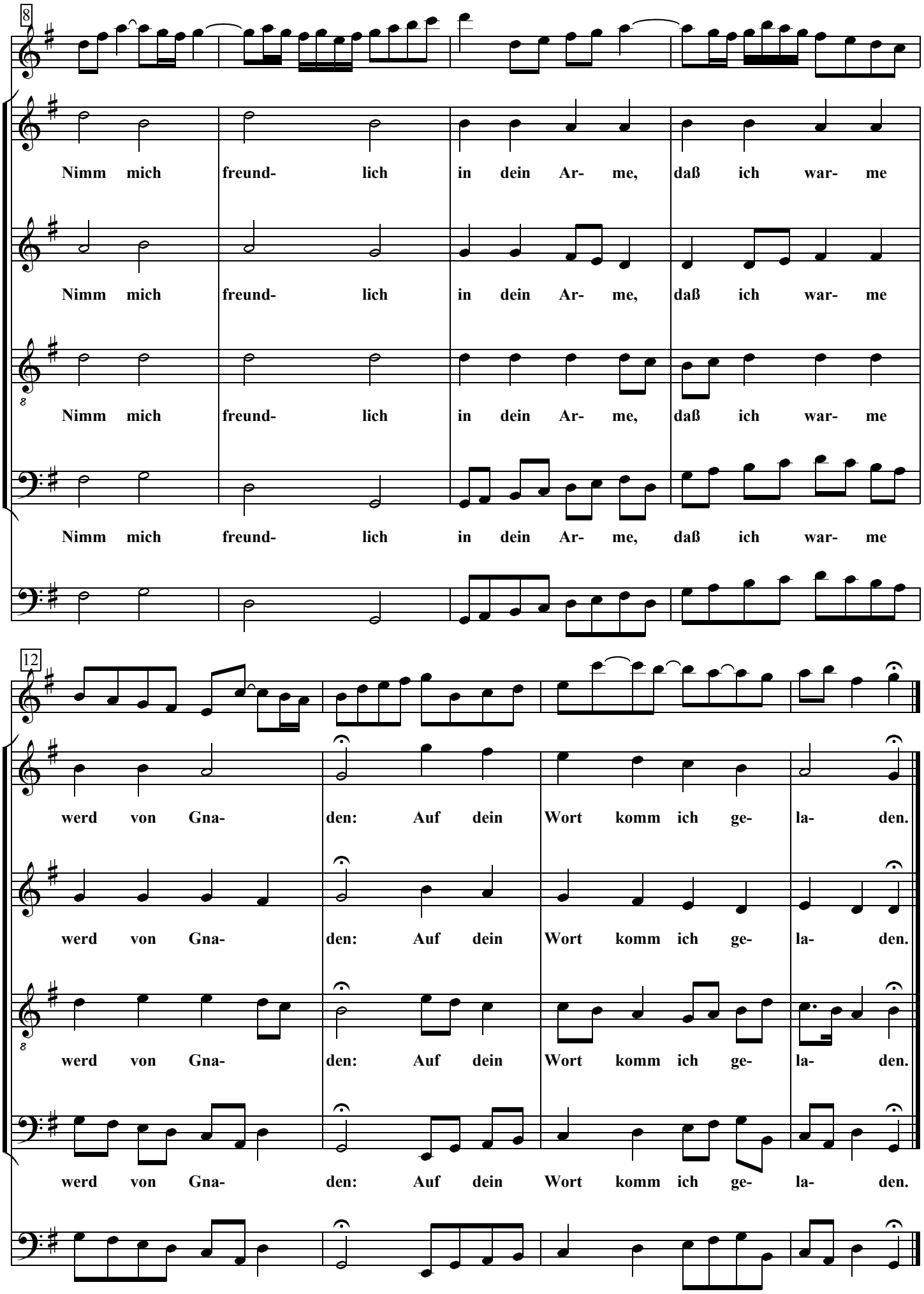
8
Nimm mich freund- lich in dein Ar- me, daß ich war- me
Nimm mich freund- lich in dein Ar- me, daß ich war- me
Nimm mich freund- lich in dein Ar- me, daß ich war- me
Nimm mich freund- lich in dein Ar- me, daß ich war- me
12
werd von Gna- den: Auf dein Wort komm ich ge- la- den.
werd von Gna- den: Auf dein Wort komm ich ge- la- den.
werd von Gna- den: Auf dein Wort komm ich ge- la- den.
werd von Gna- den: Auf dein Wort komm ich ge- la- den.