3. Aria

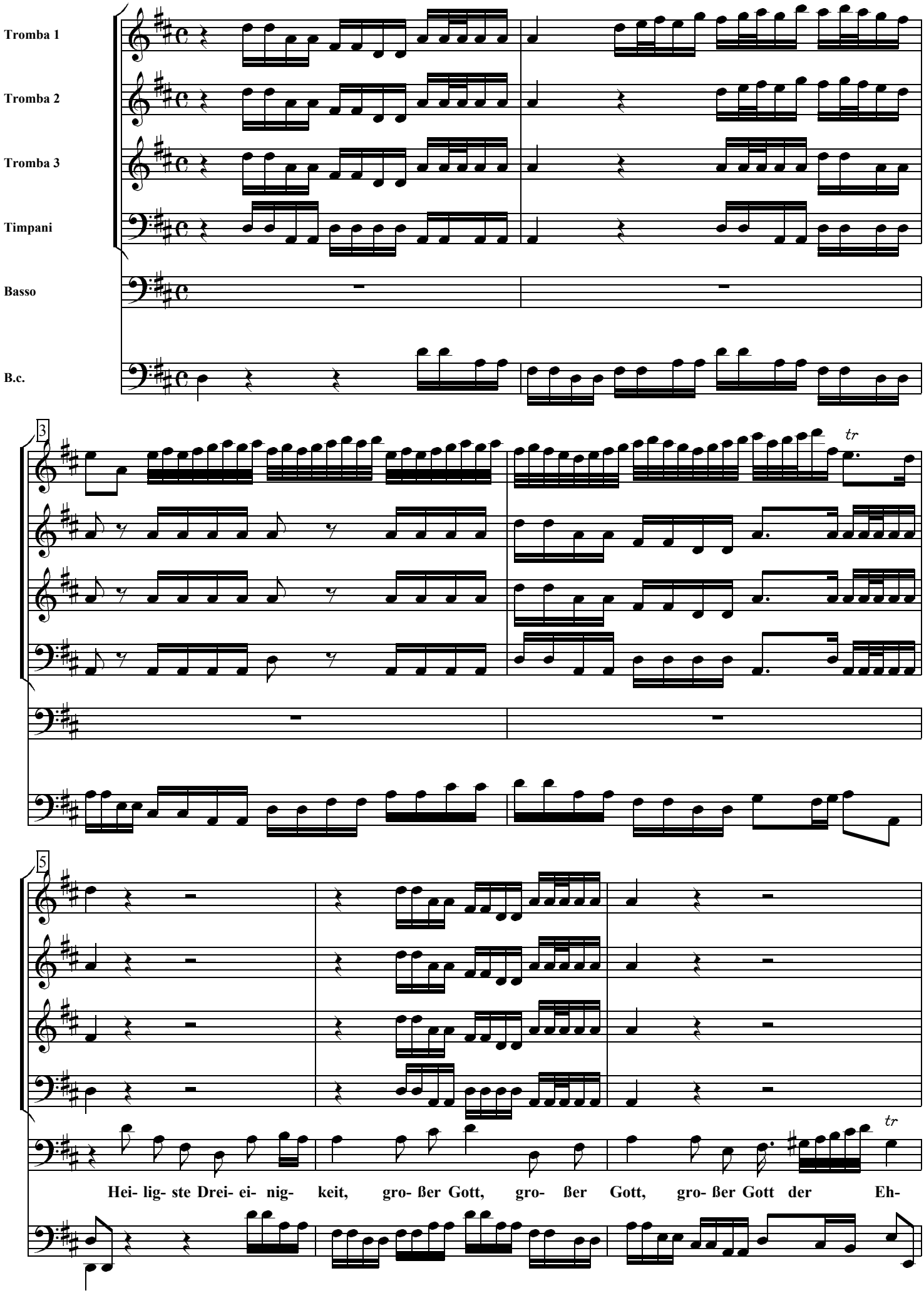
Tromba 1
Tromba 2
Tromba 3
Timpani
Basso
B.c.
3
tr
5
tr
Hei- lig- ste Drei- ei- nig- keit, gro- ßer Gott, gro- ßer Gott, gro- ßer Gott der Eh-

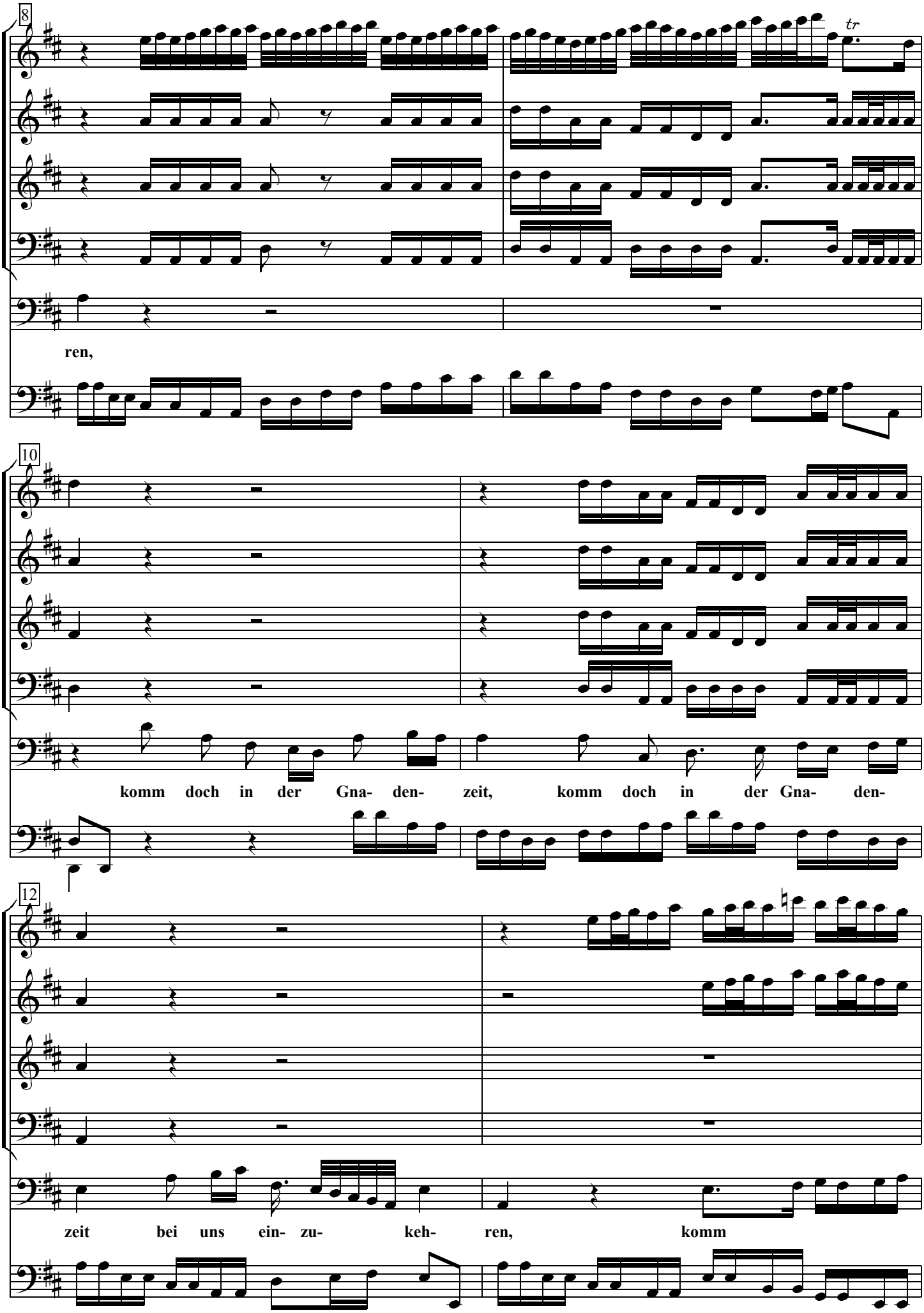
8
tr
ren,
10
komm doch in der Gna- den- zeit, komm doch in der Gna- den-
12
zeit bei uns ein- zu- keh- ren, komm

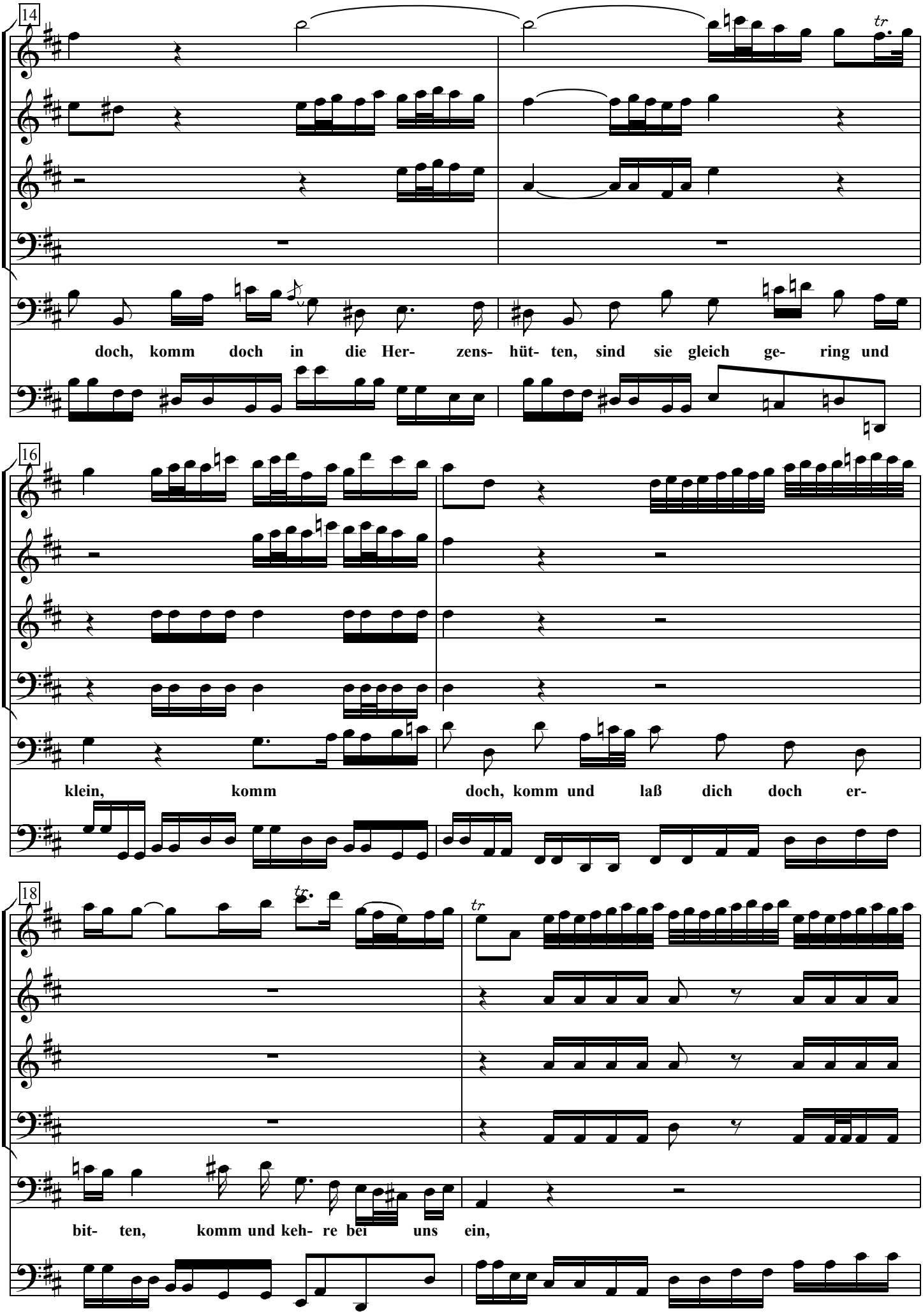
14
tr
doch, komm doch in die Her- zens- hüt- ten, sind sie gleich ge- ring und
16
klein, komm doch, komm und laß dich doch er-
18
tr
tr
bit- ten, komm und keh- re bei uns ein,

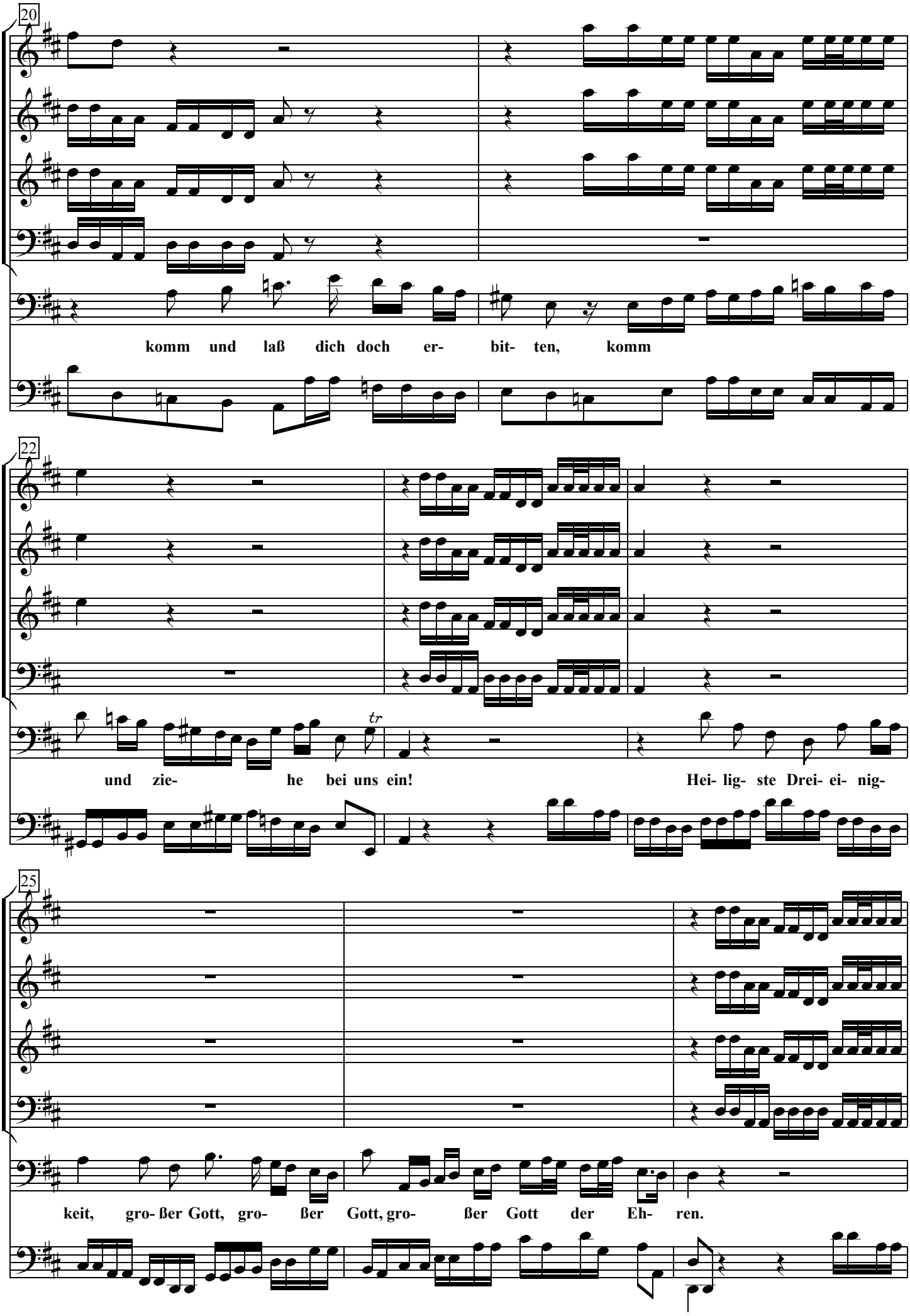
20
komm und laß dich doch er- bit- ten, komm
22
tr
und zie- he bei uns ein! Hei- lig- ste Drei- ei- nig-
25
keit, gro- ßer Gott, gro- ßer Gott, gro- ßer Gott der Eh- ren.

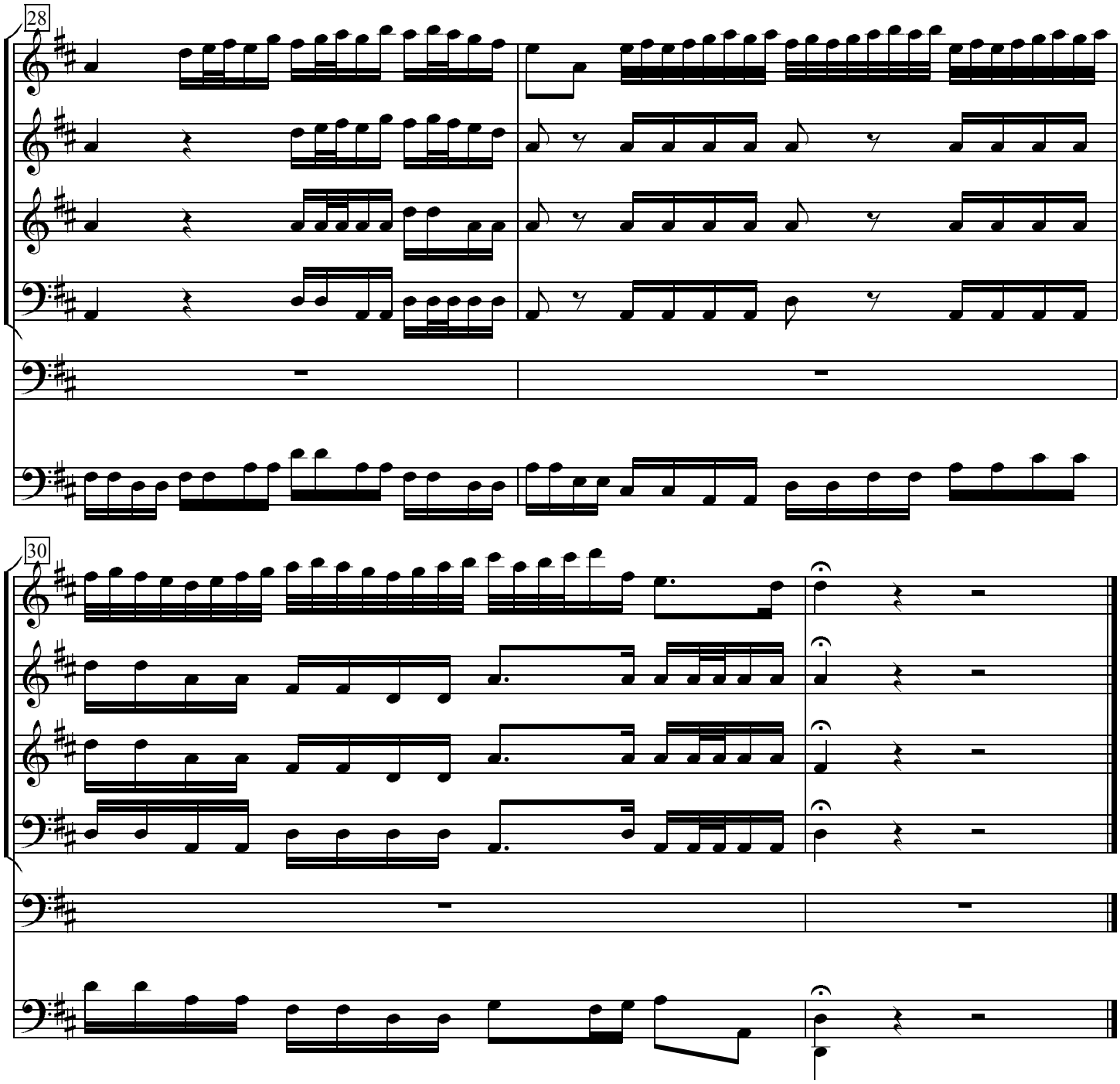
28
30