Uns ist ein Kind geboren
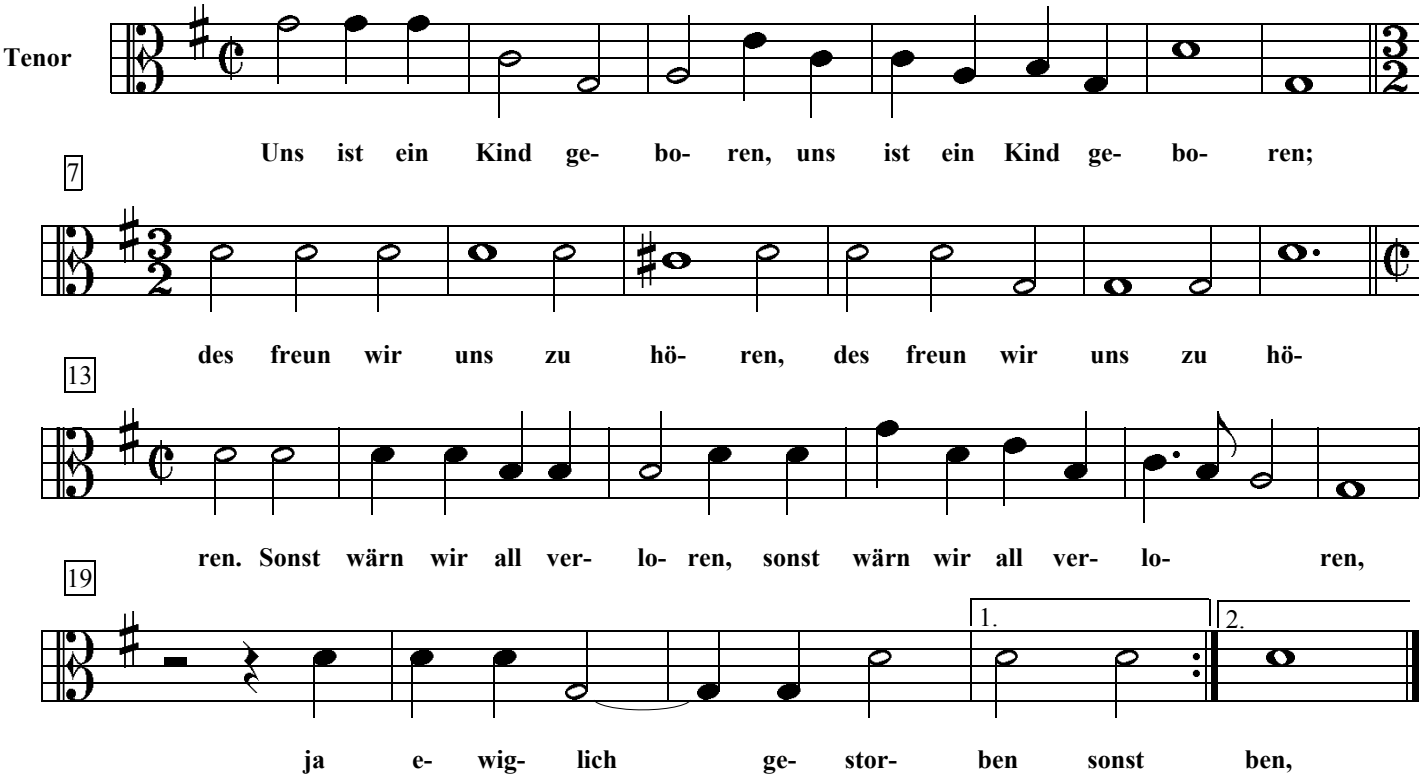
Melchior Vulpius