Lob sei ins Himmels Throne

Melchior Vulpius

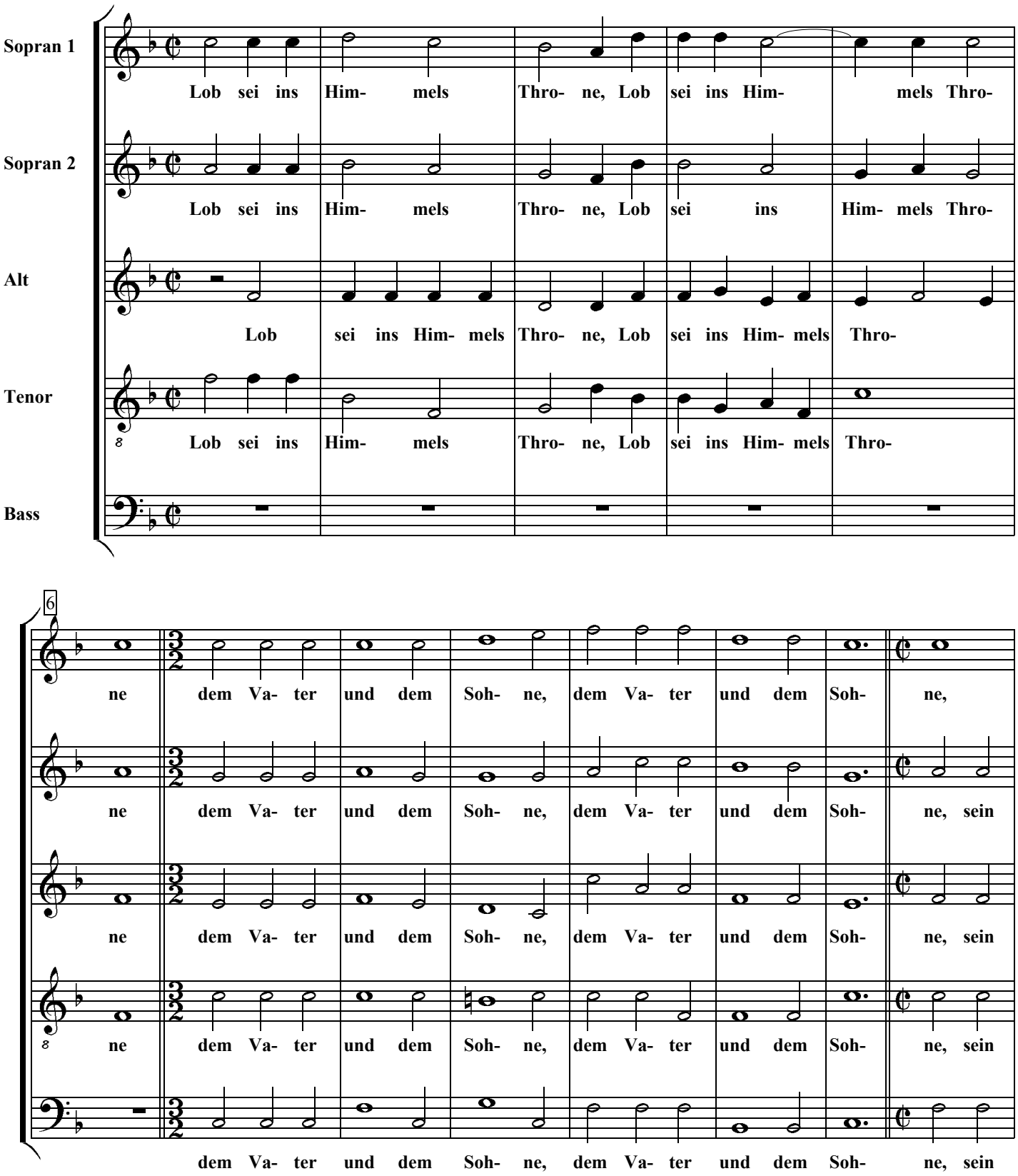

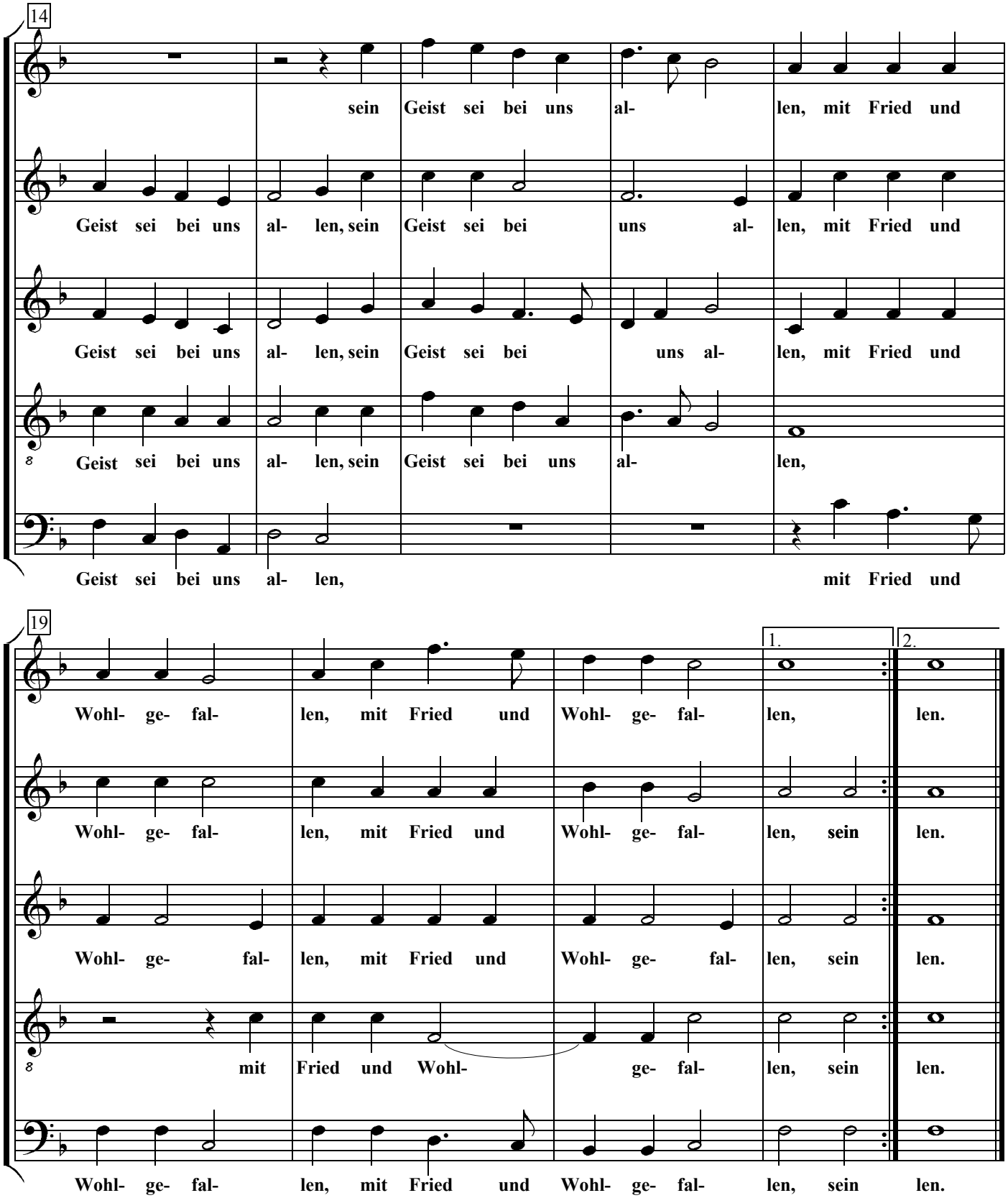
14
sein Geist sei bei uns al- len, mit Fried und
Geist sei bei uns al- len, sein Geist sei bei uns al- len, mit Fried und
Geist sei bei uns al- len, sein Geist sei bei uns al- len, mit Fried und
Geist sei bei uns al- len, sein Geist sei bei uns al- len,
Geist sei bei uns al- len, mit Fried und
19
1.
2.
Wohl- ge- fal- len, mit Fried und Wohl- ge- fal- len, len.
Wohl- ge- fal- len, mit Fried und Wohl- ge- fal- len, sein len.
Wohl- ge- fal- len, mit Fried und Wohl- ge- fal- len, sein len.
mit Fried und Wohl- ge- fal- len, sein len.
Wohl- ge- fal- len, mit Fried und Wohl- ge- fal- len, sein len.