Mit Fried und Freud fahr ich dahin
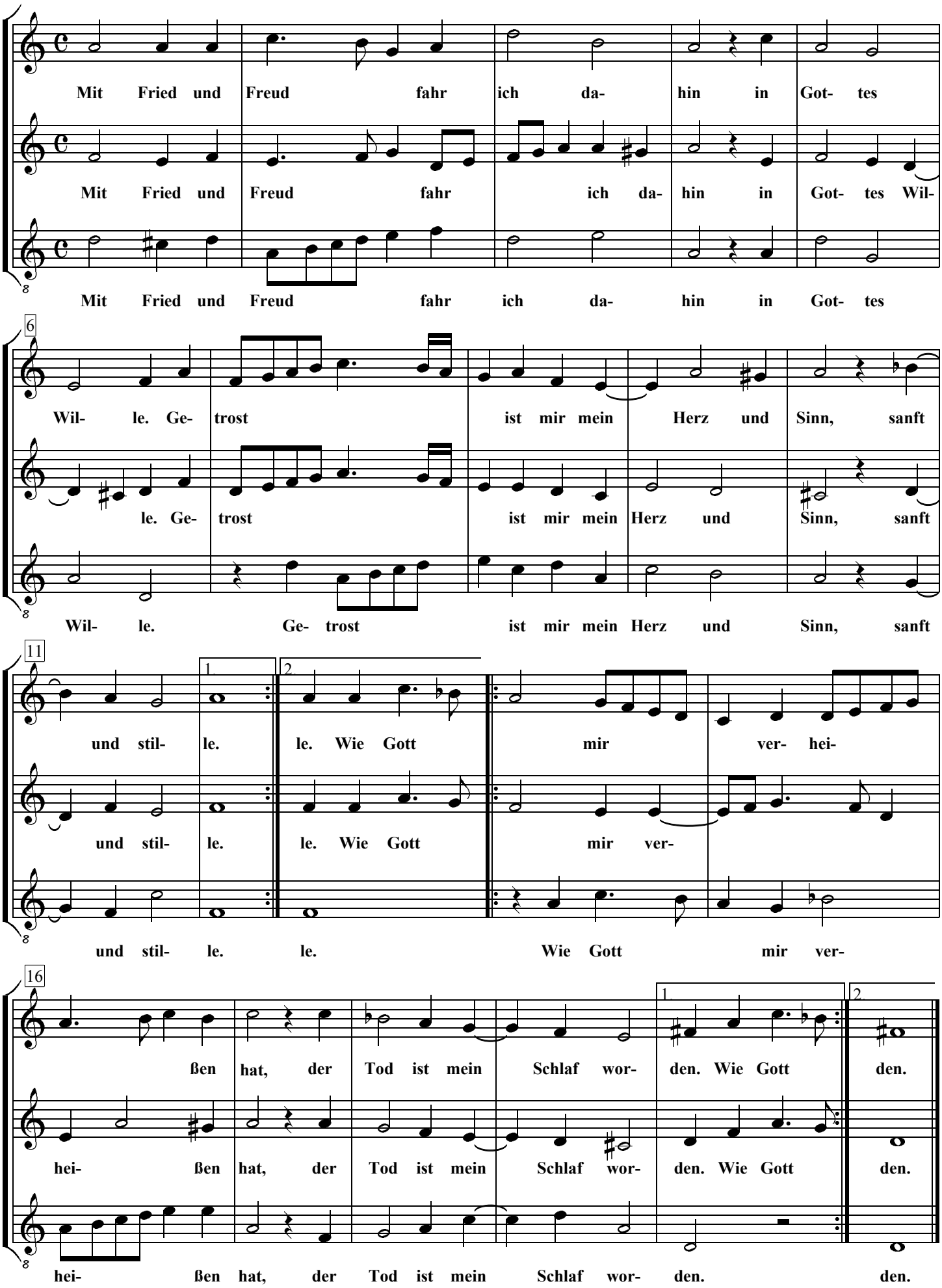
Adam Gumpelzheimer