Kein Freud ohn Leid

Anonymus

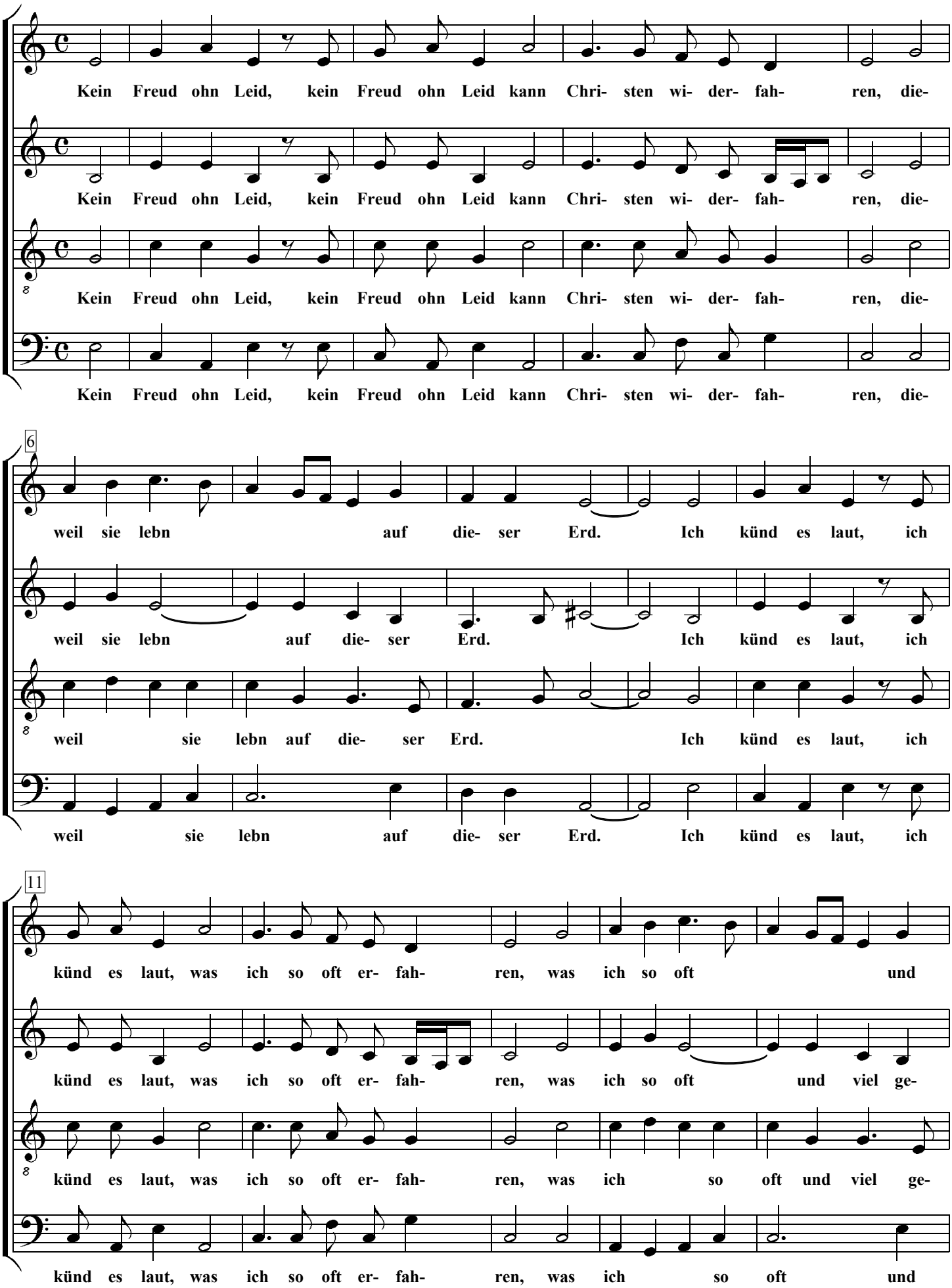

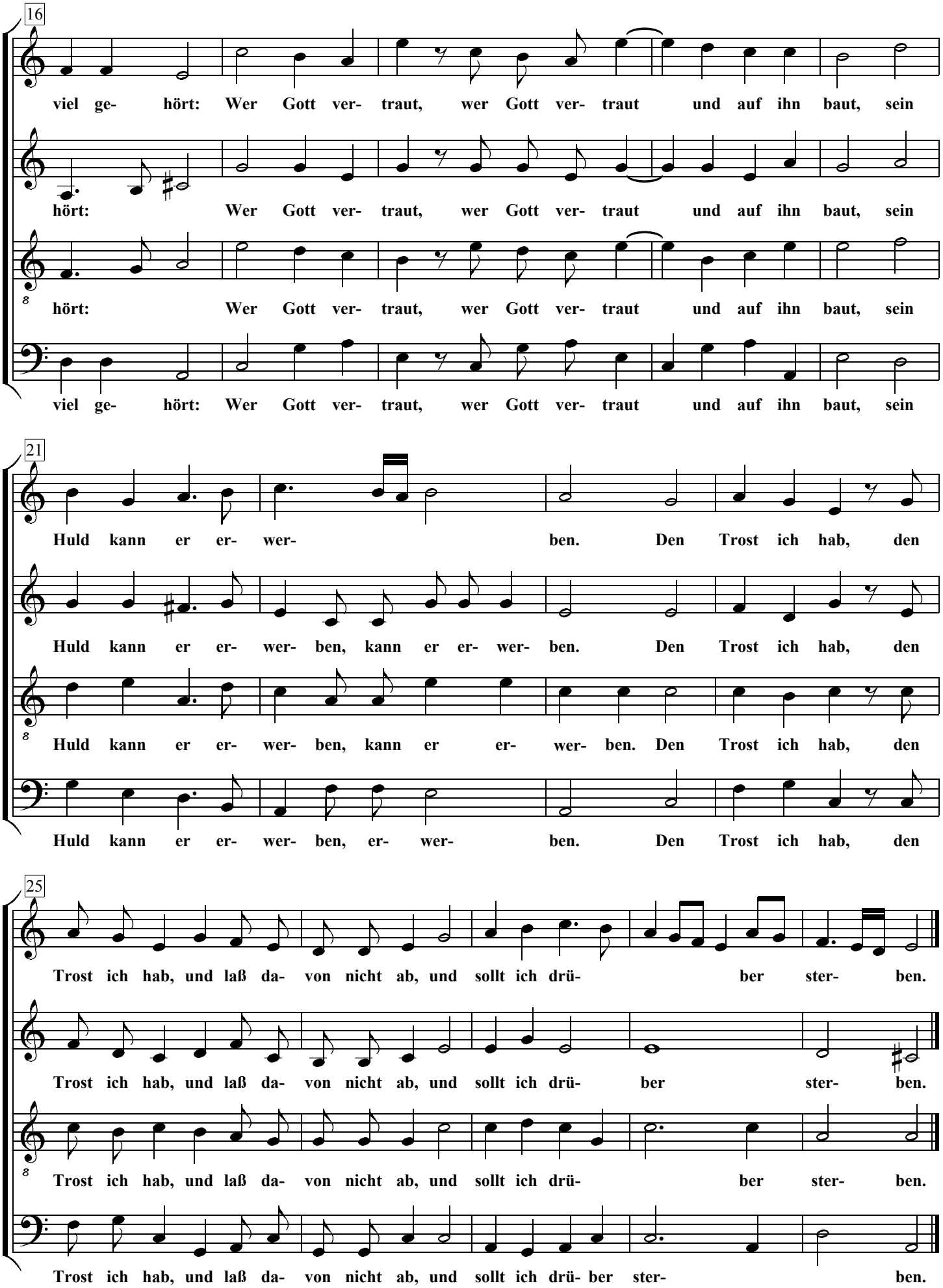
16
viel ge- hört: Wer Gott ver- traut, wer Gott ver- traut und auf ihn baut, sein
hört: Wer Gott ver- traut, wer Gott ver- traut und auf ihn baut, sein
hört: Wer Gott ver- traut, wer Gott ver- traut und auf ihn baut, sein
viel ge- hört: Wer Gott ver- traut, wer Gott ver- traut und auf ihn baut, sein
21
Huld kann er er- wer- ben. Den Trost ich hab, den
Huld kann er er- wer- ben, kann er er- wer- ben. Den Trost ich hab, den
Huld kann er er- wer- ben, kann er er- wer- ben. Den Trost ich hab, den
Huld kann er er- wer- ben, er- wer- ben. Den Trost ich hab, den
25
Trost ich hab, und laß da- von nicht ab, und sollt ich drü- ber ster- ben.
Trost ich hab, und laß da- von nicht ab, und sollt ich drü- ber ster- ben.
Trost ich hab, und laß da- von nicht ab, und sollt ich drü- ber ster- ben.
Trost ich hab, und laß da- von nicht ab, und sollt ich drü- ber ster- ben.